

Siniestralidad Laboral 1999. Comunidad Valenciana

[Número de casos](#)

[Clasificación de la gravedad](#)

[Evolución](#)

[Sectores económicos](#)

[Actividades económicas con mayor accidentalidad](#)

[Evolución índices incidencia total accidentes en la C.V. años 1990-1999](#)

[Resumen de la siniestralidad laboral - año 1999](#)

[Evolución de la siniestralidad por su gravedad Años 1998 - 1999](#)

[Evolución accidentes en el ámbito de C.V. Años 1988 - 1999.](#)

[Evolución accidentes en el ámbito de Alicante. Años 1988 - 1999](#)

[Evolución accidentes en el ámbito de Valencia Años 1988 - 1999](#)

[Evolución de la siniestralidad laboral por sectores económicos - años 1998 - 1999](#)

[Actividades con mayor número de accidentes con baja en el centro de trabajo - año 1999](#)

[Volver al principio](#)

NÚMERO DE CASOS

Durante el periodo correspondiente al año 1999, se han declarado 113.687 siniestros laborales con baja en el centro de trabajo, de los cuales 113.075 fueron accidentes de trabajo y 612 enfermedades profesionales.

[Volver al principio](#)

CLASIFICACIÓN DE LA GRAVEDAD

a) Del total de los accidentes de trabajo registrados, 1.021 fueron calificados como graves y 98 casos de consecuencias mortales.

b) Del total de enfermedades profesionales declaradas, 22 fueron calificadas como graves.

EVOLUCIÓN

- a) El total de accidentes de trabajo, ha experimentado un aumento del 17' 4 % con relación al año 1998. En relación a los accidentes graves y mortales, se ha producido un incremento del 13' 7 % y 21' 0 % respectivamente, con relación al año anterior.
- b) Las enfermedades profesionales, aumentaron el 75' 9 % con relación al año 1.998, al haberse contabilizado 264 casos más.

SECTORES ECONÓMICOS

- *Agricultura y Pesca*: Este sector acumuló el 5' 8% del total de accidentes, el 3' 9% de los graves y el 7' 1% de los mortales; produciéndose un descenso del 2' 7% en el total de accidentes con relación al año 1998. Las enfermedades profesionales en este sector representan el 5' 7% del total registrado.

- *Industria*: Acumuló el 34' 4% del total de accidentes, con el 31' 6% de los graves y el 25'5% de los mortales; produciéndose un aumento del 14' 8% en el total de accidentes, respecto al año anterior. Las enfermedades profesionales en este sector representan el 40' 7% del total registrado.

- *Construcción*: Acumuló el 24' 4% del total de accidentes, con el 27' 0% de los graves y el 26' 5% de los mortales; produciéndose un aumento del 28' 7% en el total de accidentes respecto al año anterior. Las enfermedades profesionales suponen el 11' 9% del total registrado.

- *Servicios*: Acumuló el 35' 4% del total de accidentes, con el 37' 4% de los graves y el 40' 8% de los mortales; produciéndose un aumento del 16' 8% en el total de accidentes respecto al año anterior. Las enfermedades profesionales del sector representan el 41' 7% del total registrado.

ACTIVIDADES ECONÓMICAS CON MAYOR ACCIDENTALIDAD

Las actividades económicas que han acumulado el 52' 7% del total de accidentes, con baja en el centro de trabajo han sido:

- Construcción: **24' 4%**
- Comercio al por mayor e intermediarios: **6' 3%**
- Comercio al por menor, reparación efectos personales y domésticos: **5' 7%**
- Fabricación otros productos minerales no metálicos: **5' 7%**
- Fabricación productos metálicos, excepto maquinaria y equipo: **5' 4%**
- Otras actividades empresariales: **5' 2%**

[Volver al principio](#)

EVOLUCIÓN ÍNDICES INCIDENCIA TOTAL ACCIDENTES - C.V. 1990-1999

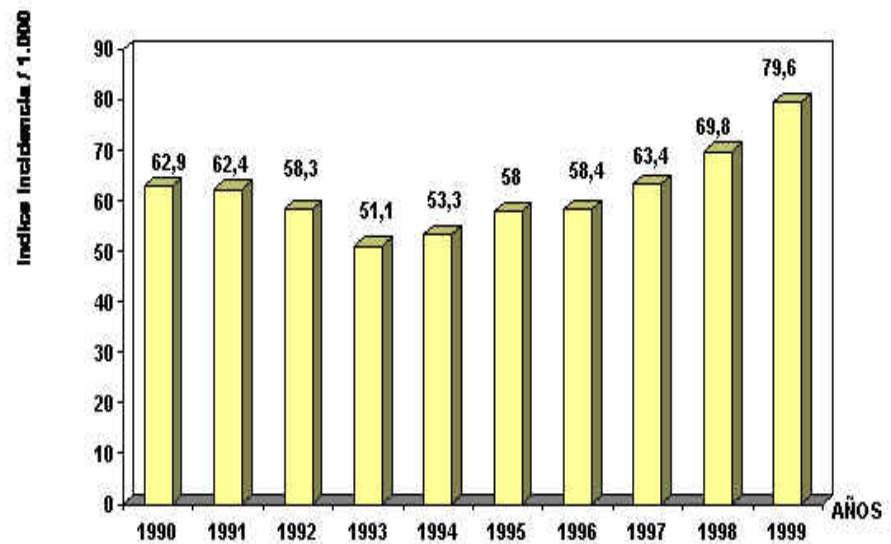

$$I_i = \frac{\text{N}^\circ \text{ total accidentes con baja en el centro de trabajo}}{\text{N}^\circ \text{ trabajadores ocupados (*)}} \times 1.000$$

(*) El n° de trabajadores ocupados corresponde al "Avance del 3º Trimestre de la Encuesta de Población Activa " del año respectivo.

[Volver al principio](#)

RESUMEN SINIESTRALIDAD LABORAL - AÑO 1999*Ámbito: COMUNIDAD VALENCIANA*

	ACCIDENTES CENTRO TRABAJO	ENFERMEDADES PROFESIONALES	TOTALES CENTRO TRABAJO	ACCIDENTES IN ITINERE	TOTALES GENERALES
LEVES	111.956	590	112.546	7.403	119.949
GRAVES	1.021	22	1.043	225	1.268
MORTALES	98	0	98	49	147
TOTAL CON BAJA	113.075	612	113.687	7.677	121.364

Ámbito: ALICANTE

	ACCIDENTES CENTRO TRABAJO	ENFERMEDADES PROFESIONALES	TOTALES CENTRO TRABAJO	ACCIDENTES IN ITINERE	TOTALES GENERALES
LEVES	29.772	116	29.888	2.390	32.278
GRAVES	352	7	359	72	431

MORTALES	25	0	25	12	37
TOTAL CON BAJA	30.149	123	30.272	2.474	32.746

Ámbito: CASTELLÓN

	ACCIDENTES CENTRO TRABAJO	ENFERMEDADES PROFESIONALES	TOTALES CENTRO TRABAJO	ACCIDENTES IN ITINERE	TOTALES GENERALES
LEVES	13.459	99	13.558	939	14.497
GRAVES	121	0	121	40	161
MORTALES	19	0	19	9	28
TOTAL CON BAJA	13.599	99	13.698	988	14.686

Ámbito: VALENCIA

	ACCIDENTES CENTRO TRABAJO	ENFERMEDADES PROFESIONALES	TOTALES CENTRO TRABAJO	ACCIDENTES IN ITINERE	TOTALES GENERALES

LEVES	68.725	375	69.100	4.074	73.174
GRAVES	548	15	563	113	676
MORTALES	54	0	54	28	82
TOTAL CON BAJA	69.327	390	69.717	4.215	73.932

[Volver al principio](#)

EVOLUCIÓN DE LA SINIESTRALIDAD POR SU GRAVEDAD AÑOS 1998 - 1999

Ámbito: COMUNIDAD VALENCIANA

		1998	1999	
		PARTES	PARTES	s %
LEVES	ACCIDENTES	95.364	111.956	17' 4
	ENFERMEDADES PROFESIONALES	315	590	87' 3
GRAVES	ACCIDENTES	898	1.021	13' 7
	ENFERMEDADES PROFESIONALES	33	22	- 33' 3
MORTALES	ACCIDENTES	81	98	21' 0
	ENFERMEDADES PROFESIONALES	----	----	0' 0
TOTAL	ACCIDENTES	96.343	113.075	17' 4
	ENFERMEDADES PROFESIONALES	348	612	75' 9

Ámbito: ALICANTE

		1998	1999	
		PARTES	PARTES	s %
LEVES	ACCIDENTES	25.081	29.772	18' 7
	ENFERMEDADES PROFESIONALES	96	116	20' 8
GRAVES	ACCIDENTES	217	352	62' 2
	ENFERMEDADES PROFESIONALES	13	7	46' 2
MORTALES	ACCIDENTES	25	25	0' 0
	ENFERMEDADES PROFESIONALES	----	0	0' 0
TOTAL	ACCIDENTES	25.323	30.149	19' 1
	ENFERMEDADES PROFESIONALES	109	123	12' 8

Ámbito: CASTELLÓN

		1998	1999	
		PARTES	PARTES	s %
LEVES	ACCIDENTES	11.530	13.459	16' 7
	ENFERMEDADES PROFESIONALES	63	99	57' 1
GRAVES	ACCIDENTES	168	121	- 28' 0
	ENFERMEDADES PROFESIONALES	----	----	0' 0

MORTALES	ACCIDENTES	12	19	58' 3
	ENFERMEDADES PROFESIONALES	----	----	0' 0
TOTAL	ACCIDENTES	11.710	13.599	16' 1
	ENFERMEDADES PROFESIONALES	63	99	57' 1

Ámbito: VALENCIA

		1998	1999	
		PARTES	PARTES	s %
LEVES	ACCIDENTES	58.753	68.725	17' 0
	ENFERMEDADES PROFESIONALES	156	375	140' 4
GRAVES	ACCIDENTES	513	548	6' 8
	ENFERMEDADES PROFESIONALES	20	15	- 25' 0
MORTALES	ACCIDENTES	44	54	22' 7
	ENFERMEDADES PROFESIONALES	----	----	0' 0
TOTAL	ACCIDENTES	59.310	69.327	16' 9
	ENFERMEDADES PROFESIONALES	176	390	121' 6

[Volver al principio](#)

EVOLUCIÓN MENSUAL ACCIDENTES ÁMBITO C.V. AÑOS 1988 - 1999

TOTAL ACCIDENTES BAJA CENTRO TRABAJO

Nº ACCIDENTES

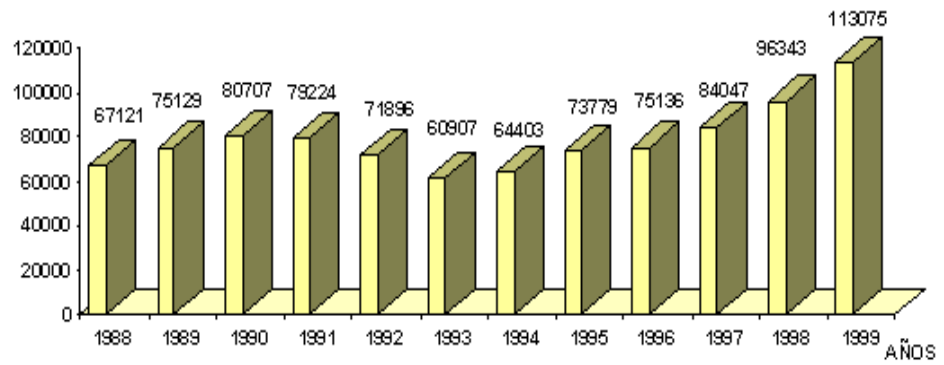

ACCIDENTES GRAVES CENTRO TRABAJO

Nº ACCIDENTES

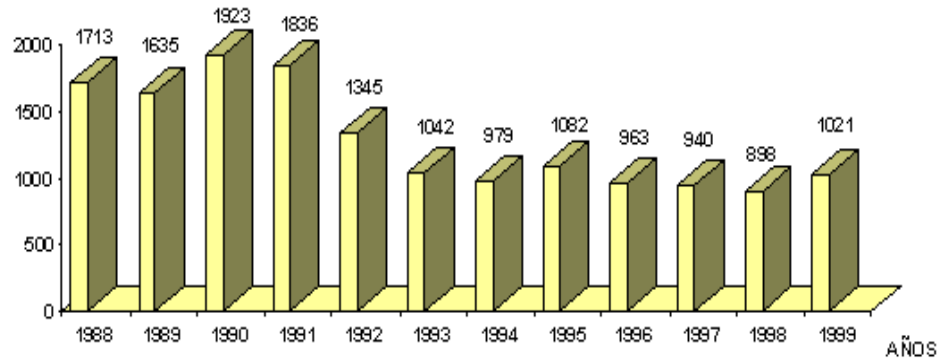

ACCIDENTES MORTALES CENTRO TRABAJO

Nº ACCIDENTES

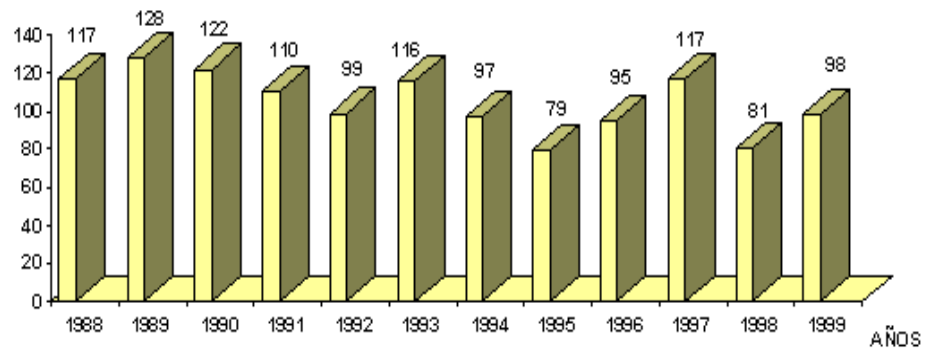

[Volver al principio](#)

TOTAL ACCIDENTES BAJA CENTRO TRABAJO

Nº ACCIDENTES

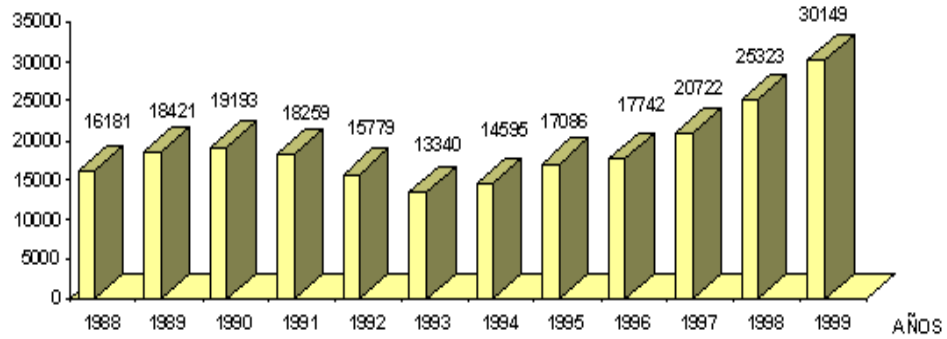

ACCIDENTES GRAVES CENTRO TRABAJO

Nº ACCIDENTES

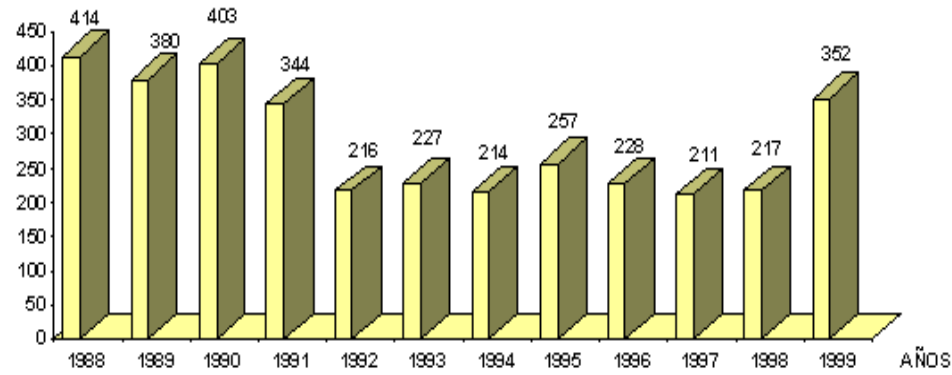

ACCIDENTES MORTALES CENTRO TRABAJO

Nº ACCIDENTES

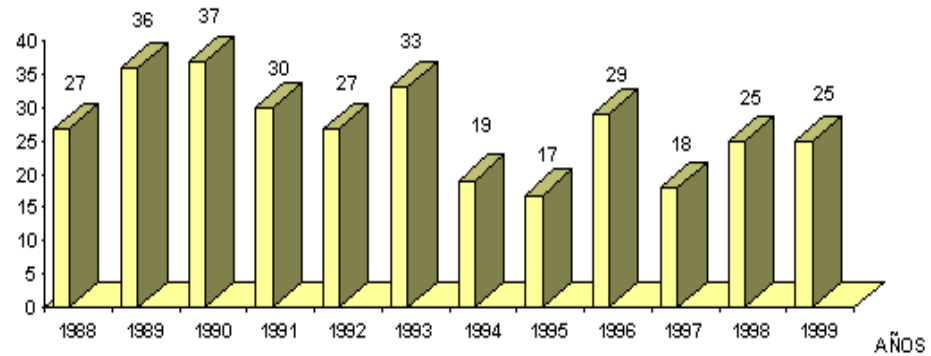

EVOLUCIÓN MENSUAL ACCIDENTES ÁMBITO CASTELLÓN. AÑOS 1988 - 1999

TOTAL ACCIDENTES BAJA CENTRO TRABAJO

Nº ACCIDENTES

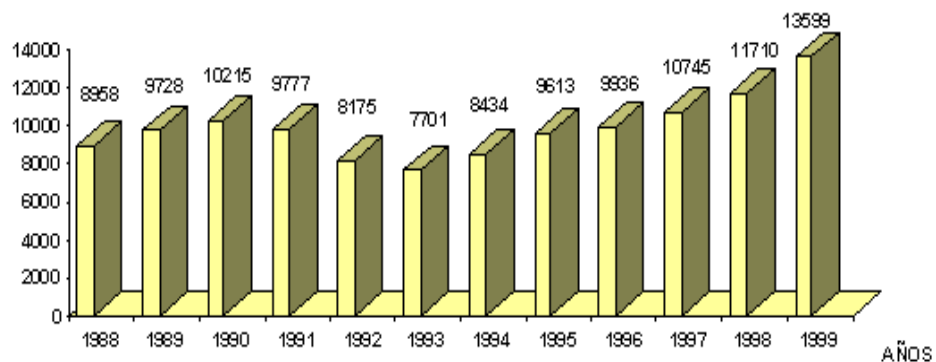

ACCIDENTES GRAVES CENTRO TRABAJO

Nº ACCIDENTES

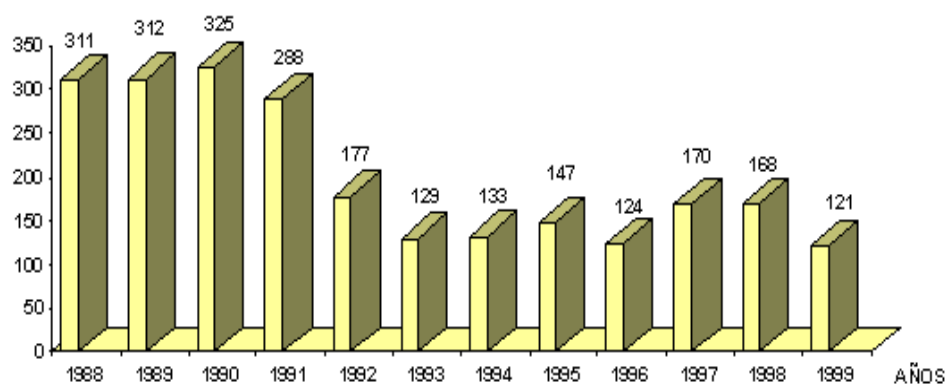

ACCIDENTES MORTALES CENTRO TRABAJO

Nº ACCIDENTES

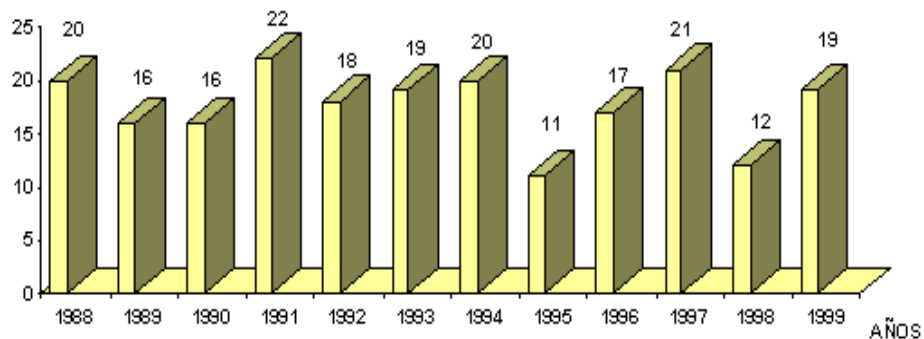

[Volver al principio](#)

EVOLUCIÓN MENSUAL ACCIDENTES ÁMBITO VALENCIA. AÑOS 1988 - 1999

TOTAL ACCIDENTES BAJA CENTRO TRABAJO

Nº ACCIDENTES

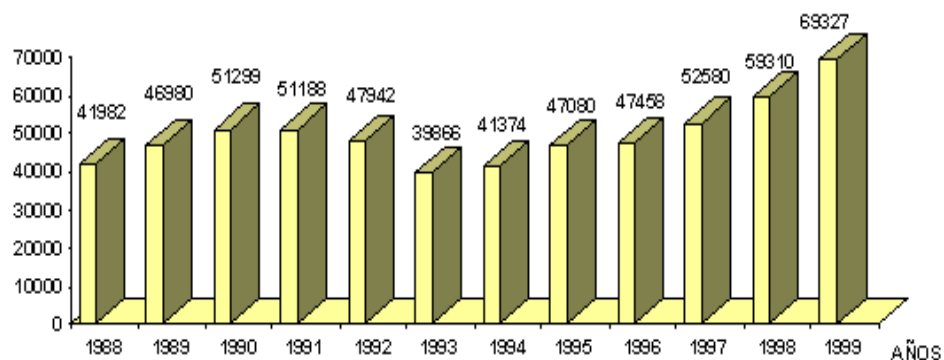

ACCIDENTES GRAVES CENTRO TRABAJO

Nº ACCIDENTES

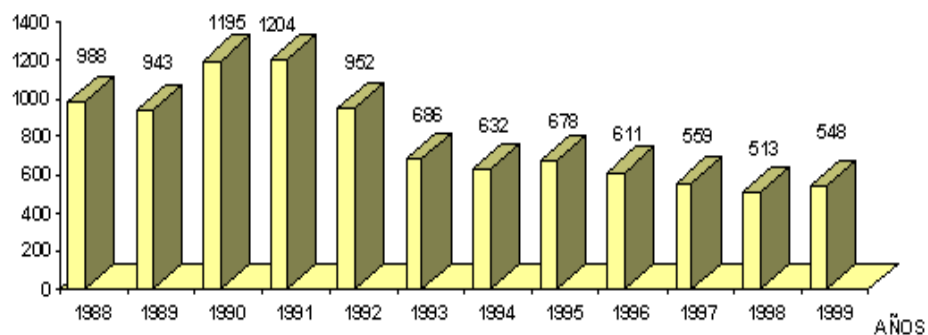

ACCIDENTES MORTALES CENTRO TRABAJO

Nº ACCIDENTES

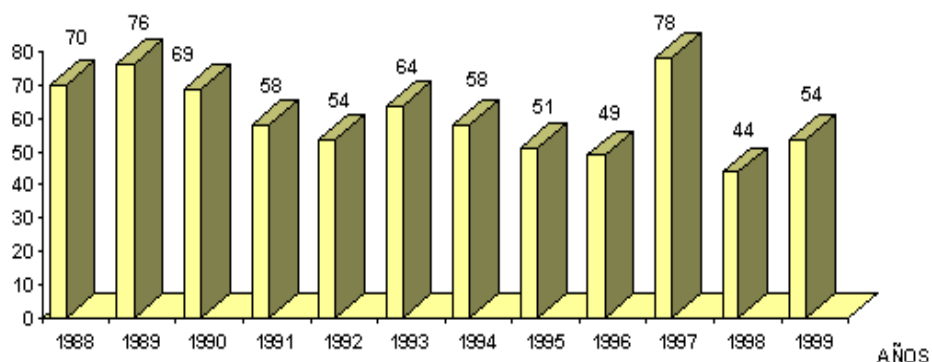

[Volver al principio](#)

EVOLUCIÓN DE LA SINIESTRALIDAD POR SECTORES ECONÓMICOS AÑOS 1998 - 1999

Ámbito: COMUNIDAD VALENCIANA

	AGRICULTURA Y PESCA			INDUSTRIA		
	1998	1999		1998	1999	
	ACCTES.	ACCTES.	s %	ACCTES.	ACCTES.	s %
LEVES	6.693	6.518	-2' 6	33.522	38.498	14' 8
GRAVES	47	40	-14' 9	290	323	11' 4
MORTALES	5	7	40' 0	21	25	19' 0
TOTALES	6.745	6.565	- 2' 7	33.833	38.846	14' 8

	CONSTRUCCIÓN			SERVICIOS		
	1998	1999		1998	1999	
	ACCTES.	ACCTES.	s %	ACCTES.	ACCTES.	s %
LEVES	21.197	27.294	28' 8	33.952	39.646	16' 8
GRAVES	229	276	20' 5	332	382	15' 1
MORTALES	24	26	8' 3	31	40	29' 0
TOTALES	21.450	27.596	28' 7	34.315	40.068	16' 8

	TOTAL SECTORES		
	1998	1999	
	ACCTES.	ACCTES.	s %
LEVES	95.364	111.956	17' 4
GRAVES	898	1.021	13' 7
MORTALES	81	98	21' 0
TOTALES	96.343	113.075	17' 4

Ámbito: ALICANTE

	AGRICULTURA Y PESCA			INDUSTRIA		
	1998	1999		1998	1999	
	ACCTES.	ACCTES.	s %	ACCTES.	ACCTES.	s %
LEVES	1.396	1.387	- 0' 6	8.028	9.098	13' 3
GRAVES	14	13	- 7' 1	59	102	72' 9
MORTALES	--	2	--	9	4	-55' 6
TOTALES	1.410	1.402	- 0' 6	8.096	9.204	13' 7

	CONSTRUCCIÓN			SERVICIOS		
	1998	1999		1998	1999	
	ACCTES.	ACCTES.	s %	ACCTES.	ACCTES.	s %
LEVES	6.066	8.300	36' 8	9.591	10.987	14' 6
GRAVES	53	114	115' 1	91	123	35' 2
MORTALES	9	6	-33' 3	7	13	85' 7
TOTALES	6.128	8.420	37' 4	9.689	11.123	14' 8

	TOTAL SECTORES	
	1998	1999

	ACCTES.	ACCTES.	s %
LEVES	25.081	29.772	18' 7
GRAVES	217	217	62' 2
MORTALES	25	25	0' 0
TOTALES	25.323	25.323	19' 1

Ámbito: CASTELLÓN

	AGRICULTURA Y PESCA			INDUSTRIA		
	1998	1999		1998	1999	
	ACCTES.	ACCTES.	s %	ACCTES.	ACCTES.	s %
LEVES	1.149	1.063	- 7' 5	4.701	5.489	16' 8
GRAVES	11	5	-54' 5	56	39	-30' 4
MORTALES	1	4	300' 0	----	9	----
TOTALES	1.161	1.072	- 7' 7	4.757	5.537	16' 4

	CONSTRUCCIÓN			SERVICIOS		
	1998	1999		1998	1999	
	ACCTES.	ACCTES.	s %	ACCTES.	ACCTES.	s %
LEVES	2.329	2.993	28' 5	3.351	3.914	16' 8
GRAVES	42	28	-33' 3	59	49	-16' 9
MORTALES	4	3	-25' 0	7	3	-57' 1
TOTALES	2.375	3.024	27' 3	3.417	3.966	16' 1

	TOTAL SECTORES		
	1998	1999	
	ACCTES.	ACCTES.	s %
LEVES	11.530	13.459	16' 7
GRAVES	168	121	-28' 0

MORTALES	12	19	58' 3
TOTALES	11.710	13.599	16' 1

Ámbito: VALENCIA

	AGRICULTURA Y PESCA			INDUSTRIA		
	1998	1999		1998	1999	
	ACCTES.	ACCTES.	s %	ACCTES.	ACCTES.	s %
LEVES	4.148	4.068	- 2' 5	20.793	23.911	15' 0
GRAVES	22	22	0' 0	175	182	4' 0
MORTALES	4	1	-75' 0	12	12	0' 0
TOTALES	4.174	4.091	- 2' 0	20.980	24.105	14' 9

	CONSTRUCCIÓN			SERVICIOS		
	1998	1999		1998	1999	
	ACCTES.	ACCTES.	s %	ACCTES.	ACCTES.	s %
LEVES	12.802	16.001	25' 0	21.010	24.745	17' 8
GRAVES	134	134	0' 0	182	210	15' 4
MORTALES	11	17	54' 5	17	24	41' 2
TOTALES	12.947	16.152	24' 8	21.209	24.979	17' 8

	TOTAL SECTORES		
	1998	1999	
	ACCTES.	ACCTES.	s %
LEVES	58.753	68.725	17' 0
GRAVES	513	548	6' 8
MORTALES	44	54	22' 7
TOTALES	59.310	69.327	16' 9

ACTIVIDADES CON MAYOR NÚMERO DE ACCIDENTES CON BAJA EN EL CENTRO DE TRABAJO - AÑO 1999

Ámbito: COMUNIDAD VALENCIANA

Nº ORDEN	ACTIVIDAD ECONÓMICA	Nº ACCIDENTES	%	ACUMULADOS	
				Nº ACCIDENTES	%
1	45.- Construcción	27.596	24'4	34.775	30'8
2	51.- Comercio al por mayor e intermediarios, excepto de vehículos de motor	7.179	6'3		
3	52.- Comercio al por menor (excepto vehículos de motor); reparación de efectos personales y domésticos	6.467	5'7	59.627	52'7
4	26.- Fabricación de otros productos minerales no metálicos	6.406	5'7		
5	28.- Fabricación de productos metálicos, excepto maquinaria y equipo	6.073	5'4		
6	74.- Otras actividades empresariales	5.906	5'2		
7	01.- Agricultura, ganadería, caza y servicios relacionados	5.885	5'2		
8	55.- Hostelería	4.033	3'6		
9	36.- Fabricación de muebles; otras industrias manufactureras	3.869	3'4	77.071	68'2
10	15.- Industria de productos alimenticios y bebidas	3.657	3'2		

ACTIVIDAD ECONOMICA	Nº ACCIDENTES	%
RESTO ACTIVIDADES	36.004	31'8
TOTAL	113.075	100

Ámbito: ALICANTE

Nº ORDEN	ACTIVIDAD ECONÓMICA	Nº ACCIDENTES	%	ACUMULADOS	
				Nº ACCIDENTES	%
1	45.- Construcción	8.420	27'9	8.420	27'9

2	26.- Fabricación de otros productos minerales no metálicos.	1.756	5' 8	16.287	54' 0
3	55.- Hostelería	1.687	5' 6		
4	52.- Comercio al por menor (excepto vehículos de motor); reparación de efectos personales y domésticos	1.668	5' 5		
5	51.- Comercio al por mayor e intermediarios, excepto de vehículos de motor	1.502	5' 0		
6	74.- Otras actividades empresariales	1.254	4' 2		
7	01.- Agricultura, ganadería, caza y servicios relacionados	1.233	4' 1	20.802	69' 0
8	75.- Administración Pública, Defensa y Seguridad Social obligatoria	1.212	4' 0		
9	17.- Industria textil	1.074	3' 6		
10	19.- Industria del cuero y del calzado	996	3' 3		

ACTIVIDAD ACONOMICA	Nº ACCIDENTES	%
RESTO ACTIVIDADES	9.347	31' 0
TOTAL	30.149	100

Ámbito: CASTELLÓN

Nº ORDEN	ACTIVIDAD ECONÓMICA	Nº ACCIDENTES	%	ACUMULADOS	
				Nº ACCIDENTES	%
1	45.- Construcción	3.024	22' 2	5.333	39' 2
2	26.- Fabricación de otros productos minerales no metálicos	2.309	17' 0		
3	51.- Comercio al por mayor e intermediarios, excepto de vehículos de motor	946	7' 0	7.182	52' 8
4	01.- Agricultura, ganadería, caza y servicios relacionados	903	6' 6		
5	74.- Otras actividades empresariales	666	4' 9		
6	28.- Fabricación de productos metálicos, excepto maquinaria y equipo	625	4' 6		

7	52.- Comercio al por menor (excepto vehículos de motor); reparación de efectos personales y domésticos	553	4' 1	10.340	76' 0
8	29.- Industria de la construcción de maquinaria y equipo mecánico	527	3' 9		
9	55.- Hostelería	449	3' 3		
10	75.- Administración pública, Defensa y Seguridad Social	338	2' 5		

ACTIVIDAD ECONOMICA	Nº ACCIDENTES	%
RESTO ACTIVIDADES	3.259	24' 0
TOTAL	13.599	100

Ámbito: VALENCIA

Nº ORDEN	ACTIVIDAD ECONÓMICA	Nº ACCIDENTES	%	ACUMULADOS	
				Nº ACCIDENTES	%
1	45.- Construcción	16.152	23'3	20.883	30'1
2	51.- Comercio al por mayor e intermediarios, excepto de vehículos de motor	4.731	6' 8		
3	28.- Fabricación de productos metálicos, excepto maquinaria y equipo	4.468	6' 4	37.332	53' 8
4	52.- Comercio al por menor (excepto vehículos de motor); reparación de efectos personales y domésticos	4.246	6' 1		
5	74.- Otras actividades empresariales	3.986	5' 7		
6	01.- Agricultura, ganadería, caza y servicios relacionados	3.749	5' 4		
7	36.- Fabricación de muebles; otras industrias manufactureras	2.973	4' 3		
8	15.- Industria de productos alimenticios y bebidas	2.685	3' 9		
9	26.- Fabricación de otros productos minerales no metálicos	2.341	3' 4		

10	20.- Industria de la madera y corcho (excepto muebles); cestería, espartería	2.178	3' 1	47.509	68'5
----	--	-------	------	--------	------

ACTIVIDAD ECONOMICA	Nº ACCIDENTES	%
RESTO ACTIVIDADES	21.818	31' 5
TOTAL	69.327	100