

Siniestralidad Laboral AÑO 2000 Comunidad Valenciana

[Número de casos](#)

[Clasificación de la gravedad](#)

[Evolución](#)

[Sectores económicos](#)

[Actividades económicas con mayor accidentalidad](#)

[Resumen siniestralidad laboral - Año 2000](#)

[Evolución de la siniestralidad por su gravedad Año 2000](#)

[Evolución accidentes en el ámbito de C.V. Año 2000](#)

[Evolución accidentes en el ámbito de Alicante Año 2000](#)

[Evolución accidentes en el ámbito de Castellón Año 2000](#)

[Evolución accidentes en el ámbito de Valencia Año 2000](#)

[Evolución de la siniestralidad laboral por sectores económicos Año 2000](#)

[Actividades con mayor número de accidentes con baja en el centro de trabajo Año 2000](#)

[Volver al principio](#)

NÚMERO DE CASOS

Durante el periodo correspondiente al año 2000, se han declarado 118.851 siniestros laborales con baja en el centro de trabajo, de los cuales 118.264 fueron accidentes de trabajo y 587 enfermedades profesionales.

[Volver al principio](#)

CLASIFICACIÓN DE LA GRAVEDAD

a) Del total de los accidentes en jornada de trabajo registrados, 1.029 fueron calificados como graves y 111 casos de consecuencias mortales.

b) Del total de enfermedades profesionales declaradas, 22 fueron calificadas como graves.

EVOLUCIÓN

a) El total de accidentes en jornada de trabajo, ha experimentado un aumento del 4'6 % con relación al mismo periodo del año 1999. En relación a los accidentes graves y mortales, se ha producido un incremento del 0'8 % y del 13'3 % respectivamente, con relación al mismo periodo del año anterior.

b) Las enfermedades profesionales, disminuyeron 4'1 % con relación al año 1.999, al haberse contabilizado 25 casos menos.

[Volver al principio](#)

SECTORES ECONÓMICOS

- **Agricultura y Pesca:** Este sector acumuló el 5'1 % del total de accidentes, el 3'8 % de los graves y el 4'5 % de los mortales; produciéndose un descenso del 8'7 % en el total de accidentes con relación al año 1999. Las enfermedades profesionales en este sector representan el 4'9 % del total registrado.

- **Industria:** Acumuló el 32'7 % del total de accidentes, con el 30'3 % de los graves y el 22'5 % de los mortales; produciéndose un descenso del 0'4 % en el total de accidentes, respecto al año anterior. Las enfermedades profesionales en este sector representan el 45'3 % del total registrado.

- **Construcción:** Acumuló el 25'6 % del total de accidentes, con el 29'4 % de los graves y el 28'8 % de los mortales; produciéndose un aumento del 9'6 % en el total de accidentes respecto al año anterior. Las enfermedades profesionales suponen el 14'7 % del total registrado.

- **Servicios:** Acumuló el 36'7 % del total de accidentes, con el 36'4 % de los graves y el 44'1 % de los mortales; produciéndose un aumento del 8'2 % en el total de accidentes respecto al año anterior. Las enfermedades profesionales del sector representan el 35'1 % del total registrado.

[Volver al principio](#)

ACTIVIDADES ECONÓMICAS CON MAYOR ACCIDENTALIDAD

Las actividades económicas que han acumulado el 53'2 % del total de accidentes en jornada de trabajo han sido:

- Construcción: **25'6 %**
- Comercio al por mayor e intermediarios: **6'4 %**
- Fabricación otros productos minerales no metálicos: **5'6 %**
- Otras actividades empresariales : **5'8 %**
- Comercio al por menor, reparación efectos personales y domésticos: **5'2 %**
- Agricultura, ganadería, caza y servicios relacionados: **4'6 %**

[Volver al principio](#)

RESUMEN SINIESTRALIDAD LABORAL. AÑO 2000

Ámbito: COMUNIDAD VALENCIANA

	ACCIDENTES JORNADA TRABAJO	ENFERMEDADES PROFESIONALES	TOTAL JORNADA TRABAJO	ACCIDENTES IN ITINERE	TOTALES
LEVES	117.124	565	117.689	8.189	125.878
GRAVES	1.029	22	1.051	276	1.327
MORTALES	111	0	111	43	154
TOTAL CON BAJA	118.264	587	118.851	8.508	127.359

Ámbito: ALICANTE

	ACCIDENTES JORNADA TRABAJO	ENFERMEDADES PROFESIONALES	TOTAL JORNADA TRABAJO	ACCIDENTES IN ITINERE	TOTALES
LEVES	33.268	126	33.394	2.679	36.073
GRAVES	357	13	370	115	485
MORTALES	31	0	31	11	42
TOTAL CON BAJA	33.656	139	33.795	2.805	36.600

Ámbito: CASTELLÓN

	ACCIDENTES JORNADA TRABAJO	ENFERMEDADES PROFESIONALES	TOTAL JORNADA TRABAJO	ACCIDENTES IN ITINERE	TOTALES
LEVES	13.826	69	13.895	954	14.849
GRAVES	142	2	144	29	173
MORTALES	23	0	23	8	31
TOTAL CON BAJA	13.991	71	14.062	991	15.053

Ámbito: VALENCIA

	ACCIDENTES JORNADA TRABAJO	ENFERMEDADES PROFESIONALES	TOTAL JORNADA TRABAJO	ACCIDENTES IN ITINERE	TOTALES
LEVES	70.030	370	70.400	4.556	74.956
GRAVES	530	7	537	132	669
MORTALES	57	0	57	24	81
TOTAL CON BAJA	70.617	377	70.994	4.712	75.706

[Volver al principio](#)

EVOLUCIÓN DE LA SINIESTRALIDAD POR SU GRAVEDAD. AÑOS 1998-2000

Ámbito: COMUNIDAD VALENCIANA

		1998		1999		2000	
		PARTES	s %	PARTES	s %	PARTES	s %
LEVES	ACCIDENTES JORNADA TRABAJO	95.364		111.956	17'4	117.124	4' 6
	ENFERMEDADES PROFESIONALES	315		590	87'3	565	-4' 2
GRAVES	ACCIDENTES JORNADA TRABAJO	898		1.021	13'7	1.029	0' 8
	ENFERMEDADES PROFESIONALES	33		22	- 33'3	22	0' 0

MORTALES	ACCIDENTES JORNADA TRABAJO	81	98	21'0	111	13'3
	ENFERMEDADES PROFESIONALES			0'0	0	0'0
TOTAL	ACCIDENTES JORNADA TRABAJO	96.343	113.075	17'4	118.264	4'6
	ENFERMEDADES PROFESIONALES	348	612	75'9	587	-4'1

Ámbito: ALICANTE

		1998		1999		2000	
		PARTES	s %	PARTES	s %	PARTES	s %
LEVES	ACCIDENTES JORNADA TRABAJO	25.081		29.772	18'7	33.268	11'7
	ENFERMEDADES PROFESIONALES	96		116	20'8	126	8'6
GRAVES	ACCIDENTES JORNADA TRABAJO	217		352	62'2	357	1'4
	ENFERMEDADES PROFESIONALES	13		7	-46'2	13	85'7
MORTALES	ACCIDENTES JORNADA TRABAJO	25		25	0'0	31	24'0
	ENFERMEDADES PROFESIONALES			0	0'0	0	0'0
TOTAL	ACCIDENTES JORNADA TRABAJO	25.323		30.149	19'1	33.656	11'6
	ENFERMEDADES PROFESIONALES	109		123	12'8	139	13'0

Ámbito: CASTELLÓN

		1998		1999		2000	
		PARTES	s %	PARTES	s %	PARTES	s %
LEVES	ACCIDENTES JORNADA TRABAJO	11.530		13.459	16'7	13.826	2'7
	ENFERMEDADES PROFESIONALES	63		99	57'1	69	-30'3

GRAVES	ACCIDENTES JORNADA TRABAJO	168	121	- 28'0	142	17'4
	ENFERMEDADES PROFESIONALES			0'0	2	
MORTALES	ACCIDENTES JORNADA TRABAJO	12	19	58'3	23	21'1
	ENFERMEDADES PROFESIONALES			0'0	0	0'0
TOTAL	ACCIDENTES JORNADA TRABAJO	11.710	13.599	16'1	13.991	2'9
	ENFERMEDADES PROFESIONALES	63	99	57'1	71	- 28'3

Ámbito: VALENCIA

		1998		1999		2000	
		PARTES	s %	PARTES	s %	PARTES	s %
LEVES	ACCIDENTES JORNADA TRABAJO	58.753		68.725	17'0	70.030	1'9
	ENFERMEDADES PROFESIONALES	156		375	140'4	370	- 1'3
GRAVES	ACCIDENTES JORNADA TRABAJO	513		548	6'8	530	- 3'3
	ENFERMEDADES PROFESIONALES	20		15	- 25'0	7	- 53'3
MORTALES	ACCIDENTES JORNADA TRABAJO	44		54	22'7	57	5'6
	ENFERMEDADES PROFESIONALES				0'0		0'0
TOTAL	ACCIDENTES JORNADA TRABAJO	59.310		69.327	16'9	70.617	1'9
	ENFERMEDADES PROFESIONALES	176		390	121'6	377	- 3'3

[Volver al principio](#)

EVOLUCIÓN ACCIDENTES EN EL ÁMBITO DE C.V. AÑOS 1998-2000

EVOLUCION TOTAL ACCIDENTES EN JORNADA DE TRABAJO

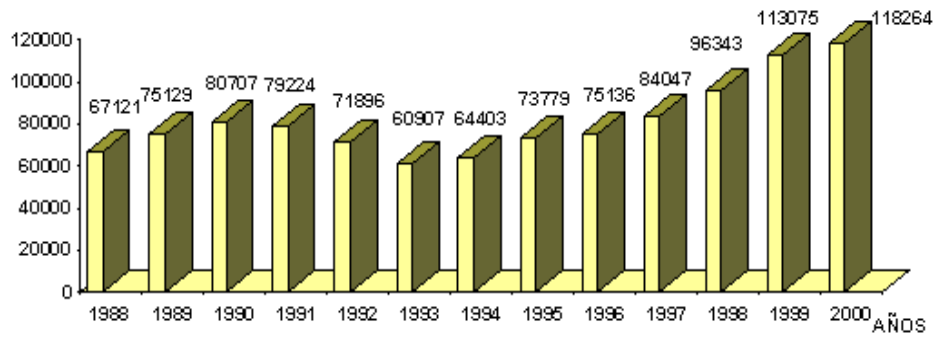

EVOLUCION ACCIDENTES GRAVES EN JORNADA DE TRABAJO

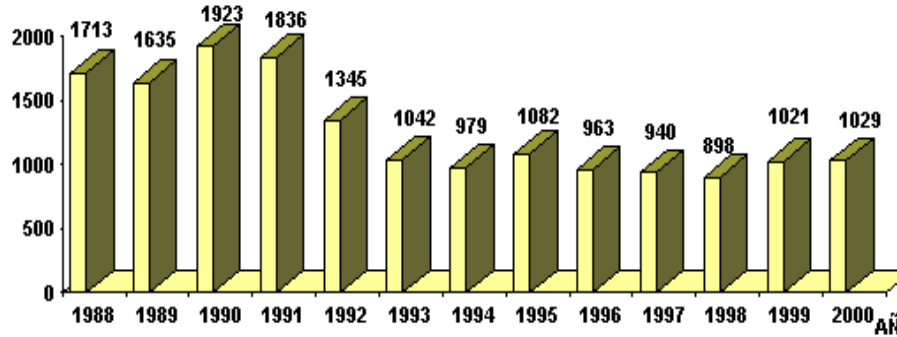

EVOLUCION ACCIDENTES MORTALES EN JORNADA DE TRABAJO

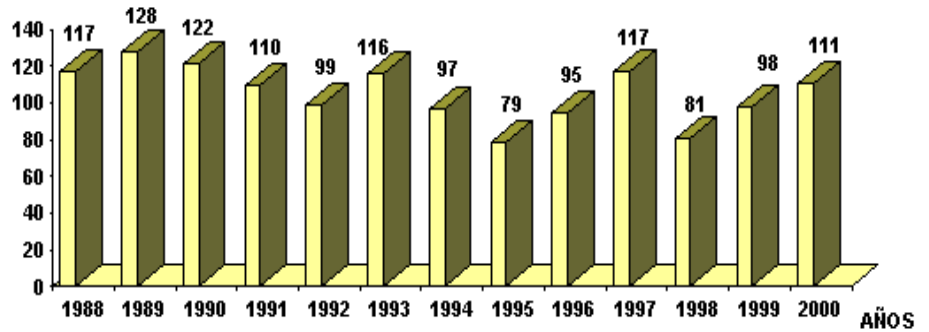

[Volver al principio](#)

EVOLUCIÓN ACCIDENTES EN EL ÁMBITO DE ALICANTE AÑOS 1998-2000

EVOLUCION TOTAL ACCIDENTES EN JORNADA DE TRABAJO

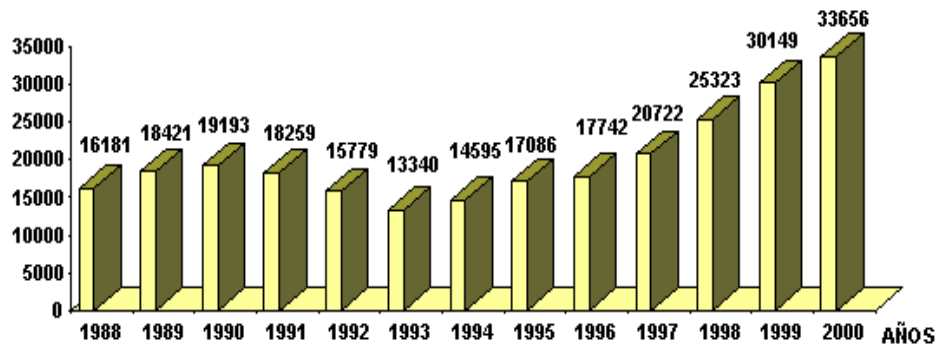

EVOLUCION ACCIDENTES GRAVES EN JORNADA DE TRABAJO

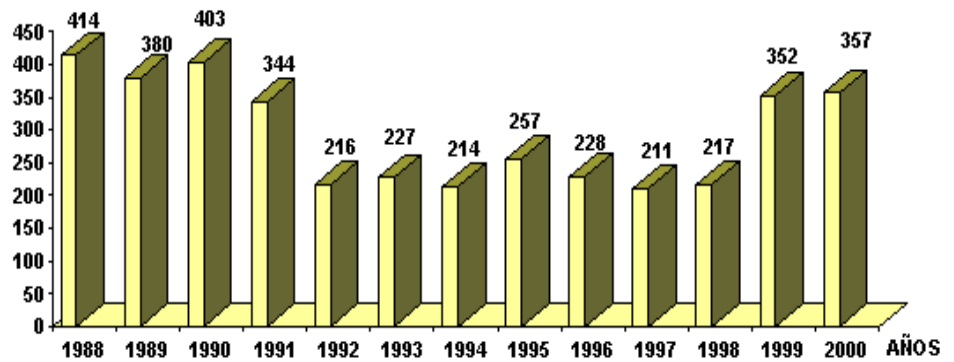

EVOLUCION ACCIDENTES MORTALES EN JORNADA DE TRABAJO

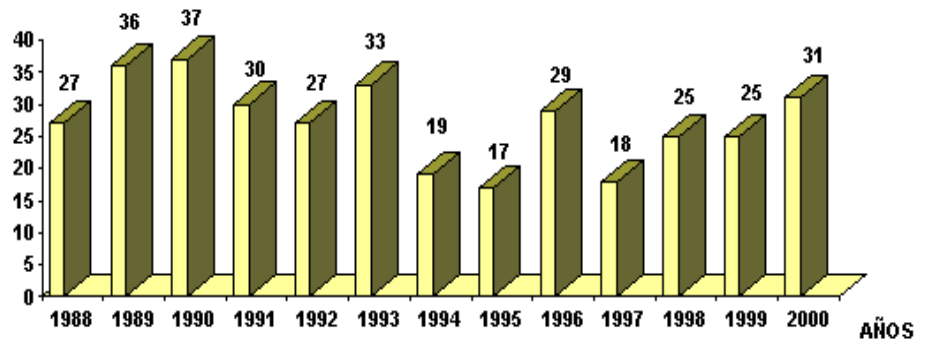

[Volver al principio](#)

EVOLUCIÓN ACCIDENTES EN EL ÁMBITO DE CASTELLÓN AÑOS 1998-2000

EVOLUCION ACCIDENTES EN JORNADA DE TRABAJO

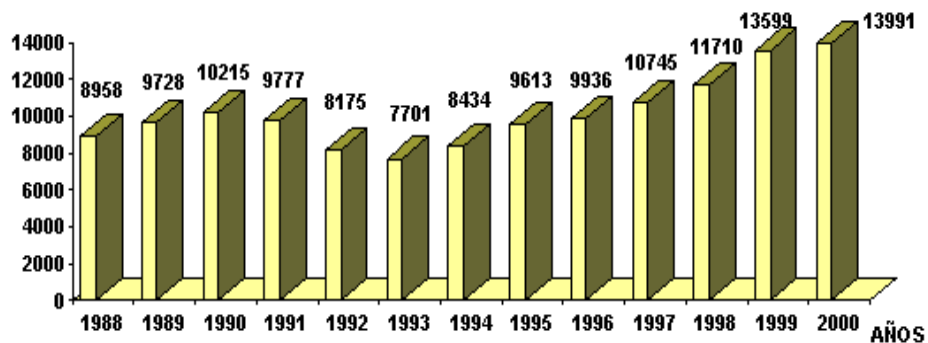

EVOLUCION ACCIDENTES GRAVES EN JORNADA DE TRABAJO

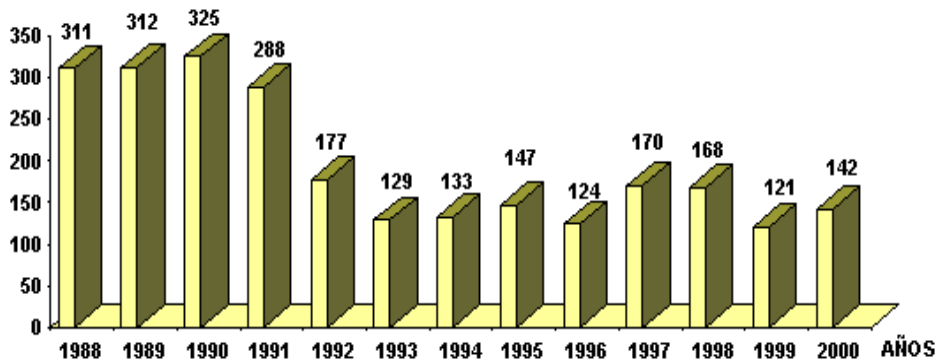

EVOLUCION ACCIDENTES MORTALES EN JORNADA DE TRABAJO

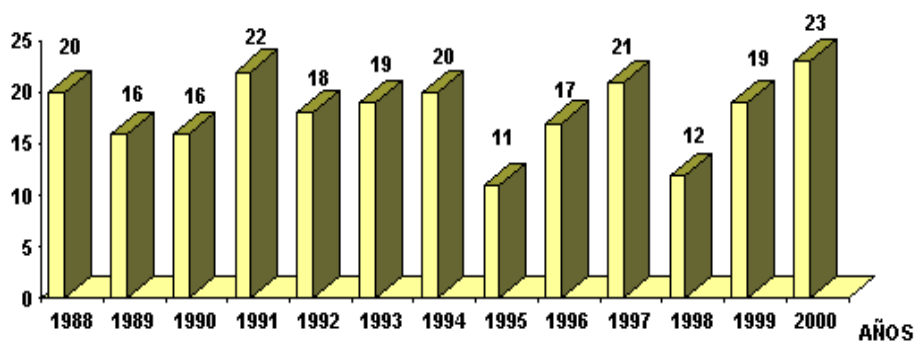

[Volver al principio](#)

EVOLUCIÓN DE ACCIDENTES EN EL ÁMBITO DE VALENCIA AÑOS 1998-2000

EVOLUCION ACCIDENTES EN JORNADA DE TRABAJO

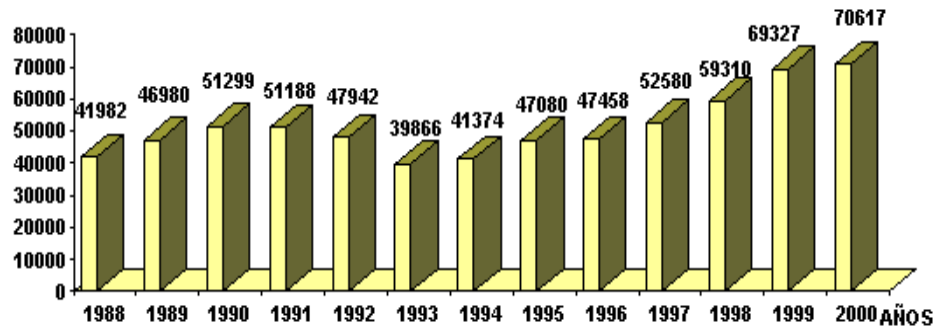

EVOLUCION ACCIDENTES GRAVES EN JORNADA DE TRABAJO

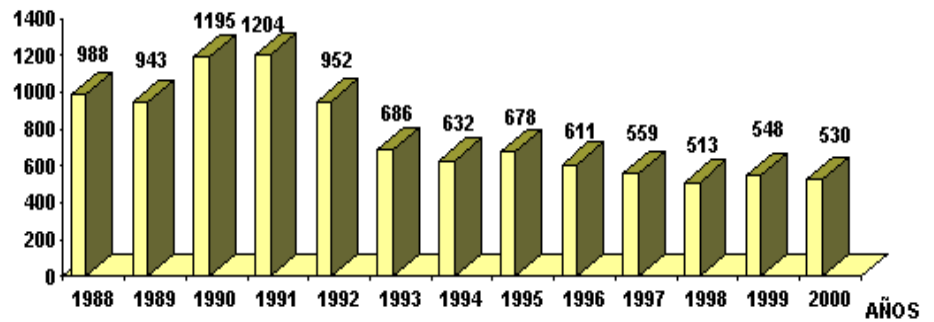

EVOLUCION ACCIDENTES MORTALES EN JORNADA DE TRABAJO

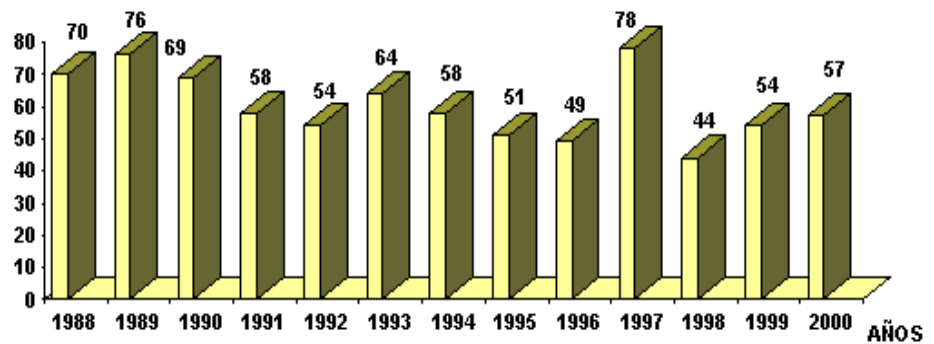

[Volver al principio](#)

EVOLUCIÓN DE LA SINIESTRALIDAD POR SECTORES ECONÓMICOS
 Periodo: AÑOS 1998-2000

ÁMBITO: COMUNIDAD VALENCIANA

	AGRICULTURA Y PESCA			INDUSTRIA		
	1999	2000		1999	2000	
	ACCTES.	ACCTES.	s %	ACCTES.	ACCTES.	s %
LEVES	6.518	5.947	- 8' 8	38.498	38.341	- 0'4
GRAVES	40	39	- 2' 5	323	312	- 3'4
MORTALES	7	5	- 28' 6	25	25	0'0
TOTALES	6.565	5.991	- 8' 7	38.846	38.678	- 0'4

	CONSTRUCCIÓN			SERVICIOS		
	1999	2000		1999	2000	
	ACCTES.	ACCTES.	s %	ACCTES.	ACCTES.	s %
LEVES	27.294	29.911	9' 6	39.646	42.925	8' 3
GRAVES	276	303	9' 8	382	375	- 1' 8
MORTALES	26	32	23' 1	40	49	22' 5
TOTALES	27.596	30.246	9' 6	40.068	43.349	8' 2

	TOTAL SECTORES		
	1999	2000	
	ACCTES.	ACCTES.	s %
LEVES	111.956	117.124	4' 6
GRAVES	1.021	1.029	0' 8
MORTALES	98	111	13' 3
TOTALES	113.075	118.264	4' 6

ÁMBITO: ALICANTE

	AGRICULTURA Y PESCA			INDUSTRIA		
	1999	2000		1999	2000	
	ACCTES.	ACCTES.	s %	ACCTES.	ACCTES.	s %

LEVES	1.387	1.222	- 11' 9	9.098	9.522	4' 7
GRAVES	13	12	- 7' 7	102	95	- 6' 9
MORTALES	2	1	- 50' 0	4	8	100' 0
TOTALES	1.402	1.235	- 11' 9	9.204	9.625	4' 6

	CONSTRUCCIÓN			SERVICIOS		
	1999		2000	1999		2000
	ACCTES.	ACCTES.	s %	ACCTES.	ACCTES.	s %
LEVES	8.300	9.859	18' 8	10.987	12.665	15' 3
GRAVES	114	129	13' 2	123	121	- 1' 6
MORTALES	6	12	100' 0	13	10	- 23' 1
TOTALES	8.420	10.000	18' 8	11.123	12.796	15' 0

	TOTAL SECTORES		
	1999		2000
	ACCTES.	ACCTES.	s %
LEVES	29.772	33.268	11' 7
GRAVES	352	357	1' 4
MORTALES	25	31	24' 0
TOTALES	30.149	33.656	11' 6

ÁMBITO: CASTELLÓN

	AGRICULTURA Y PESCA			INDUSTRIA		
	1999		2000	1999		2000
	ACCTES.	ACCTES.	s %	ACCTES.	ACCTES.	s %
LEVES	1.063	1.076	1' 2	5.489	5.617	2' 3
GRAVES	5	7	40' 0	39	52	33' 3
MORTALES	4	2	- 50' 0	9	7	- 22' 2
TOTALES	1.072	1.085	1' 2	5.537	5.676	2' 5

	CONSTRUCCIÓN			SERVICIOS		
	1999	2000		1999	2000	
	ACCTES.	ACCTES.	s %	ACCTES.	ACCTES.	s %
LEVES	2.993	3.067	2' 4	3.914	4.066	3' 9
GRAVES	28	29	3' 6	49	54	10' 2
MORTALES	3	5	66' 7	3	9	200' 0
TOTALES	3.024	3.101	2' 5	3.966	4.129	4' 1

	TOTAL SECTORES		
	1999	2000	
	ACCTES.	ACCTES.	s %
LEVES	13.459	13.826	2' 7
GRAVES	121	142	17' 4
MORTALES	19	23	21' 1
TOTALES	13.599	13.991	2' 9

ÁMBITO: VALENCIA

	AGRICULTURA Y PESCA			INDUSTRIA		
	1999	2000		1999	2000	
	ACCTES.	ACCTES.	s %	ACCTES.	ACCTES.	s %
LEVES	4.068	3.649	- 10' 3	23.911	23.202	- 3' 0
GRAVES	22	20	- 9' 1	182	165	- 9' 3
MORTALES	1	2	100' 0	12	10	-16' 7
TOTALES	4.091	3.671	- 10' 3	24.105	23.377	- 3' 0

	CONSTRUCCIÓN			SERVICIOS		
	1999	2000		1999	2000	
	ACCTES.	ACCTES.	s %	ACCTES.	ACCTES.	s %

LEVES	16.001	16.985	6' 1	24.745	26.194	5' 9
GRAVES	134	145	8' 2	210	200	- 4' 8
MORTALES	17	15	- 11' 8	24	30	25' 0
TOTALES	16.152	17.145	6' 1	24.979	26.424	5' 8

	TOTAL SECTORES		
	1999	2000	
	ACCTES.	ACCTES.	s %
LEVES	68.725	70.030	1' 9
GRAVES	548	530	- 3' 3
MORTALES	54	57	5' 6
TOTALES	69.327	70.617	1' 9

[Volver al principio](#)

ACTIVIDADES CON MAYOR NÚMERO DE ACCIDENTES EN JORNADA DE TRABAJO. AÑO 2000

ÁMBITO: COMUNIDAD VALENCIANA

Nº ORDEN	ACTIVIDAD ECONÓMICA	Nº ACCIDENTES	%	ACUMULADOS	
				Nº ACCIDENTES	%
1	45.- Construcción	30.246	25' 6	30.246	25' 6
2	51.- Comercio al por mayor e intermediarios, excepto de vehículos de motor	7.579	6' 4	62.904	53' 2
3	26.- Fabricación de otros productos minerales no metálicos	6.596	5' 6		
4	74.- Otras actividades empresariales	6.874	5' 8		
5	52.- Comercio al por menor (excepto vehículos de motor); reparación de efectos personales y domésticos	6.183	5' 2		
6	28.- Fabricación de productos metálicos, excepto maquinaria y equipo	5.397	4' 6		

7	01.- Agricultura, ganadería, caza y servicios relacionados	5.426	4' 6	80.092	67' 7
8	55.- Hostelería	4.368	3' 7		
9	36.- Fabricación de muebles; otras industrias manufactureras	3.803	3' 2		
10	15.- Industria de productos alimenticios y bebidas	3.620	3' 1		

	Nº ACCIDENTES	%
RESTO ACTIVIDADES	38.172	32' 3
T O T A L	118.264	100' 0

ÁMBITO: ALICANTE

Nº ORDEN	ACTIVIDAD ECONÓMICA	Nº ACCIDENTES	%	ACUMULADOS	
				Nº ACCIDENTES	%
1	45.- Construcción	10.000	29' 7	10.000	29' 7
2	55.- Hostelería	1.834	5' 4	17.058	50' 7
3	26.- Fabricación de otros productos minerales no metálicos	1.768	5' 3		
4	52.- Comercio al por menor (excepto vehículos de motor); reparación de efectos personales y domésticos	1.754	5' 2		
5	74.- Otras actividades empresariales	1.702	5' 1		
6	51.- Comercio al por mayor e intermediarios, excepto de vehículos de motor	1.627	4' 8		
7	19.- Industria del cuero y del calzado	1.191	3' 5	23.128	68' 7
8	75.- Administración Pública, Defensa y Seguridad Social obligatoria	1.148	3' 4		
9	01.- Agricultura, ganadería, caza y servicios relacionados	1.066	3' 2		
10	17.- Industria textil	1.038	3' 1		

	Nº ACCIDENTES	%
RESTO ACTIVIDADES	10.528	31' 3
T O T A L	33.656	100' 0

ÁMBITO: CASTELLÓN

Nº ORDEN	ACTIVIDAD ECONÓMICA	Nº ACCIDENTES	%	ACUMULADOS	
				Nº ACCIDENTES	%
1	45.- Construcción	3.101	22' 2	5.662	40' 5
2	26.- Fabricación de otros productos minerales no metálicos	2.561	18' 3		
3	51.- Comercio al por mayor e intermediarios, excepto de vehículos de motor	968	6' 9	7.546	53' 9
4	01.- Agricultura, ganadería, caza y servicios relacionados	916	6' 5		
5	74.- Otras actividades empresariales	772	5' 5	10.783	77' 1
6	28.- Fabricación de productos metálicos, excepto maquinaria y equipo	600	4' 3		
7	52.- Comercio al por menor (excepto vehículos de motor); reparación de efectos personales y domésticos	597	4' 3		
8	29.- Industria de la construcción de maquinaria y equipo mecánico	509	3' 6		
9	55.- Hostelería	440	3' 1		
10	60.- Transporte terrestre. Transporte por tubería	319	2' 3		

	Nº ACCIDENTES	%
RESTO ACTIVIDADES	3.208	22' 9
TOTAL	13.991	100' 0

ÁMBITO: VALENCIA

Nº ORDEN	ACTIVIDAD ECONÓMICA	Nº ACCIDENTES	%	ACUMULADOS	
				Nº ACCIDENTES	%
1	45.- Construcción	17.145	24' 3	17.145	24' 5
2	51.- Comercio al por mayor e intermediarios, excepto de vehículos de motor	4.984	7' 1		
3	74.- Otras actividades empresariales	4.400	6' 2		

4	28.- Fabricación de productos metálicos, excepto maquinaria y equipo	3.911	5' 5	37.716	53' 4
5	52.- Comercio al por menor (excepto vehículos de motor); reparación de efectos personales y domésticos	3.832	5' 4		
6	01.- Agricultura, ganadería, caza y servicios relacionados	3.444	4' 9		
7	36.-Fabricación de muebles; otras industrias manufactureras	3.022	4' 3	47.916	67' 9
8	15.- Industria de productos alimenticios y bebidas	2.666	3' 8		
9	26.- Fabricación de otros productos minerales no metálicos	2.267	3' 2		
10	60.- Transporte terrestre. Transporte por tubería	2.245	3' 2		

	Nº ACCIDENTES	%
RESTO ACTIVIDADES	22.701	32' 1
T O T A L	70.617	100' 0