

ANÁLISIS ESTADÍSTICO DE SINIESTRALIDAD LABORAL

COMUNIDAD VALENCIANA

AÑO 2001

COMUNIDAD VALENCIANA

AÑO 2001

NÚMERO DE CASOS

Durante el periodo correspondiente al año 2001, se han declarado 115.424 siniestros laborales con baja en jornada de trabajo, de los cuales 114.637 fueron accidentes de trabajo y 787 enfermedades profesionales.

CLASIFICACIÓN DE LA GRAVEDAD

- a) Del total de los accidentes en jornada de trabajo registrados, 1.078 fueron calificados como graves y 94 casos de consecuencias mortales.
- b) Del total de enfermedades profesionales declaradas, 18 fueron calificadas como graves.

EVOLUCIÓN

- a) El total de accidentes en jornada de trabajo, ha experimentado un descenso del 3'1 % con relación al año 2000. En relación a los accidentes graves, se ha producido un aumento del 4'8 % y en los mortales una disminución del 15'3 % con relación al año anterior.
- b) Las enfermedades profesionales, aumentaron el 34'1 % con relación al año 2.000, al haberse contabilizado 200 casos más.

SECTORES ECONÓMICOS:

- **Agricultura y Pesca:** Este sector acumuló el 4'6 % del total de accidentes, el 4'5 % de los graves y el 4'3 % de los mortales; produciéndose un descenso del 12'3 % en el total de accidentes con relación al año 2000. Las enfermedades profesionales en este sector representan el 6'9 % del total registrado.

- **Industria:** Acumuló el 31'0 % del total de accidentes, con el 31'4 % de los graves y el 21'3 % de los mortales; produciéndose un descenso del 8'2 % en el total de accidentes, respecto al año anterior. Las enfermedades profesionales en este sector representan el 46'4 % del total registrado.
- **Construcción:** Acumuló el 26'3 % del total de accidentes, con el 27'6 % de los graves y el 34'0 % de los mortales; produciéndose un descenso del 0'4 % en el total de accidentes respecto al año anterior. Las enfermedades profesionales suponen el 13'0 % del total registrado.
- **Servicios:** Acumuló el 38'2 % del total de accidentes, con el 36'5 % de los graves y el 40'4 % de los mortales; produciéndose un aumento del 1'0 % en el total de accidentes respecto al año anterior. Las enfermedades profesionales del sector representan el 33'8 % del total registrado.

ACTIVIDADES ECONÓMICAS CON MAYOR ACCIDENTALIDAD

Las actividades económicas que han acumulado el 53'9 % del total de accidentes en jornada de trabajo, han sido:

- ◆ Construcción: **26'3 %**
- ◆ Comercio al por mayor e intermediarios: **6'4 %**
- ◆ Otras actividades empresariales : **6'2 %**
- ◆ Fabricación otros productos minerales no metálicos: **5'6 %**
- ◆ Comercio al por menor, reparación efectos personales y domésticos: **5'3 %**
- ◆ Agricultura, ganadería, caza y servicios relacionados: **4'2 %**

**EVOLUCIÓN ÍNDICES INCIDENCIA
TOTAL ACCIDENTES EN JORNADA DE TRABAJO
COMUNIDAD VALENCIANA
AÑO 1990 – 2001**

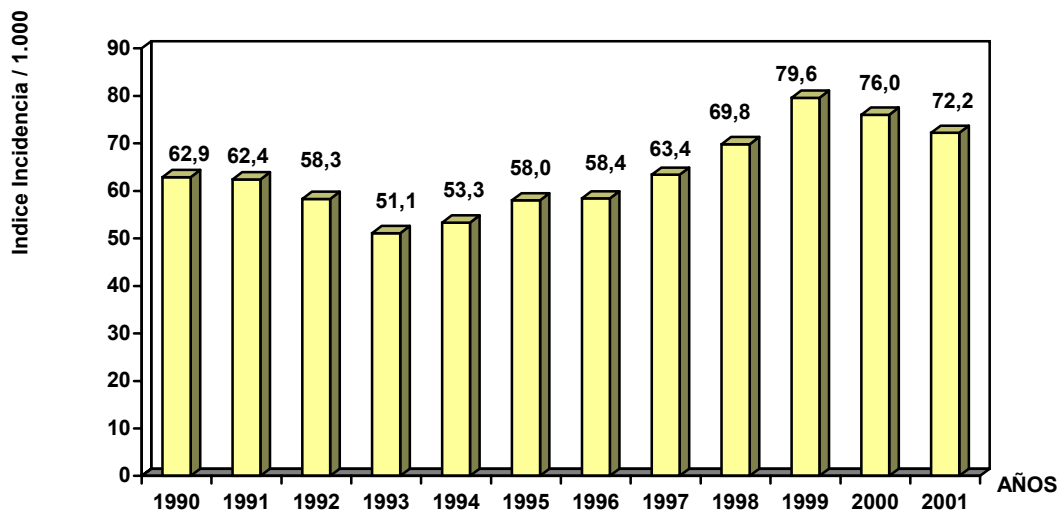

$$I = \frac{\text{Total accidentes en jornada de trabajo con baja}}{\text{Trabajadores ocupados (*)}} \times 1.000$$

(*) El nº de trabajadores ocupados corresponde al "Avance del 3º Trimestre de la Encuesta de Población Activa" del año respectivo.

RESUMEN SINIESTRALIDAD LABORAL
Ambito: COMUNIDAD VALENCIANA
Periodo: AÑO 2001

	ACCIDENTES JORNADA TRABAJO	ENFERMEDADES PROFESIONALES	TOTAL JORNADA TRABAJO	ACCIDENTES "IN ITINERE"	TOTALES
LEVES	113.465	769	114.234	8.717	122.951
GRAVES	1.078	18	1.096	237	1.333
MORTALES	94	0	94	39	133
TOTAL	114.637	787	115.424	8.993	124.417

RESUMEN SINIESTRALIDAD LABORAL
Ambito: ALICANTE
Periodo: AÑO 2001

	ACCIDENTES JORNADA TRABAJO	ENFERMEDADES PROFESIONALES	TOTAL JORNADA TRABAJO	ACCIDENTES "IN ITINERE"	TOTALES
LEVES	34.390	237	34.627	2.908	37.535
GRAVES	391	7	398	106	504
MORTALES	20	0	20	19	39
TOTAL	34.801	244	35.045	3.033	38.078

RESUMEN SINIESTRALIDAD LABORAL

Ambito: CASTELLÓN

Periodo: AÑO 2001

	ACCIDENTES JORNADA TRABAJO	ENFERMEDADES PROFESIONALES	TOTAL JORNADA TRABAJO	ACCIDENTES "IN ITINERE"	TOTALES
LEVES	13.540	83	13.623	1.039	14.662
GRAVES	130	0	130	31	161
MORTALES	19	0	19	8	27
TOTAL	13.689	83	13.772	1.078	14.850

RESUMEN SINIESTRALIDAD LABORAL

Ambito: VALENCIA

Periodo: AÑO 2001

	ACCIDENTES JORNADA TRABAJO	ENFERMEDADES PROFESIONALES	TOTAL JORNADA TRABAJO	ACCIDENTES "IN ITINERE"	TOTALES
LEVES	65.535	449	65.984	4.770	70.754
GRAVES	557	11	568	100	668
MORTALES	55	0	55	12	67
TOTAL	66.147	460	66.607	4.882	71.489

EVOLUCIÓN DE LA SINIESTRALIDAD POR SU GRAVEDAD

Ambito: COMUNIDAD VALENCIANA

Periodo: AÑOS 1999 - 2001

		1999		2000		2001	
		PARTES	▲ %	PARTES	▲ %	PARTES	▲ %
LEVES	ACCIDENTES JORNADA TRABAJO	111.956		117.124	4'6	113.465	- 3'14'
	ENFERMEDADES PROFESIONALES	590		565	- 4'2	769	36'1
GRAVES	ACCIDENTES JORNADA TRABAJO	1.021		1.029	0'8	1.078	4'8
	ENFERMEDADES PROFESIONALES	22		22	0'0	18	- 18'2
MORTALES	ACCIDENTES JORNADA TRABAJO	98		111	13'3	94	- 15'3
	ENFERMEDADES PROFESIONALES	--		0	0'0	0	0'0
TOTAL	ACCIDENTES JORNADA TRABAJO	113.075		118.264	4'6	114.637	- 3'1
	ENFERMEDADES PROFESIONALES	612		587	- 4'1	787	34'1

EVOLUCIÓN DE LA SINIESTRALIDAD POR SU GRAVEDAD

Ambito: ALICANTE

Periodo: AÑOS 1999 - 2001

		1999		2000		2001	
		PARTES	▲ %	PARTES	▲ %	PARTES	▲ %
LEVES	ACCIDENTES JORNADA TRABAJO	29.772		33.268	11'7	34.390	3'4
	ENFERMEDADES PROFESIONALES	116		126	8'6	237	88'1
GRAVES	ACCIDENTES JORNADA TRABAJO	352		357	1'4	391	9'5
	ENFERMEDADES PROFESIONALES	7		13	85'7	7	- 46'2
MORTALES	ACCIDENTES JORNADA TRABAJO	25		31	24'0	20	- 35'5
	ENFERMEDADES PROFESIONALES	0		0	0'0	0	0'0
TOTAL	ACCIDENTES JORNADA TRABAJO	30.149		33.656	11'6	34.801	3'4
	ENFERMEDADES PROFESIONALES	123		139	13'0	244	75'5

EVOLUCIÓN DE LA SINIESTRALIDAD POR SU GRAVEDAD

Ambito: CASTELLÓN

Periodo: AÑOS 1999 - 2001

		1999		2000		2001	
		PARTES	▲ %	PARTES	▲ %	PARTES	▲ %
LEVES	ACCIDENTES JORNADA TRABAJO	13.459		13.826	2'7	13.540	- 2'1
	ENFERMEDADES PROFESIONALES	99		69	- 30'3	83	20'3
GRAVES	ACCIDENTES JORNADA TRABAJO	121		142	17'4	130	- 8'5
	ENFERMEDADES PROFESIONALES	--		2	--	0	-100'0
MORTALES	ACCIDENTES JORNADA TRABAJO	19		23	21'1	19	- 17'4
	ENFERMEDADES PROFESIONALES	--		0	0'0	0	0'0
TOTAL	ACCIDENTES JORNADA TRABAJO	13.599		13.991	2'9	13.689	- 2'2
	ENFERMEDADES PROFESIONALES	99		71	- 28'3	83	16'9

EVOLUCIÓN DE LA SINIESTRALIDAD POR SU GRAVEDAD

Ambito: VALENCIA

Periodo: AÑOS 1999 - 2001

		1999		2000		2001	
		PARTES	▲ %	PARTES	▲ %	PARTES	▲ %
LEVES	ACCIDENTES JORNADA TRABAJO	68.725		70.030	1'9	65.535	- 6'4
	ENFERMEDADES PROFESIONALES	375		370	- 1'3	449	21'4
GRAVES	ACCIDENTES JORNADA TRABAJO	548		530	- 3'3	557	5'1
	ENFERMEDADES PROFESIONALES	15		7	- 53'3	11	57'1
MORTALES	ACCIDENTES JORNADA TRABAJO	54		57	5'6	55	- 3'5
	ENFERMEDADES PROFESIONALES	--		--	0'0	0	0'0
TOTAL	ACCIDENTES JORNADA TRABAJO	69.327		70.617	1'9	66.147	- 6'3
	ENFERMEDADES PROFESIONALES	390		377	- 3'3	460	22'0

EVOLUCIÓN TOTAL ACCIDENTES EN JORNADA DE TRABAJO
Ámbito: COMUNIDAD VALENCIANA
Periodo: AÑOS 1988 - 2001

Nº ACCIDENTES

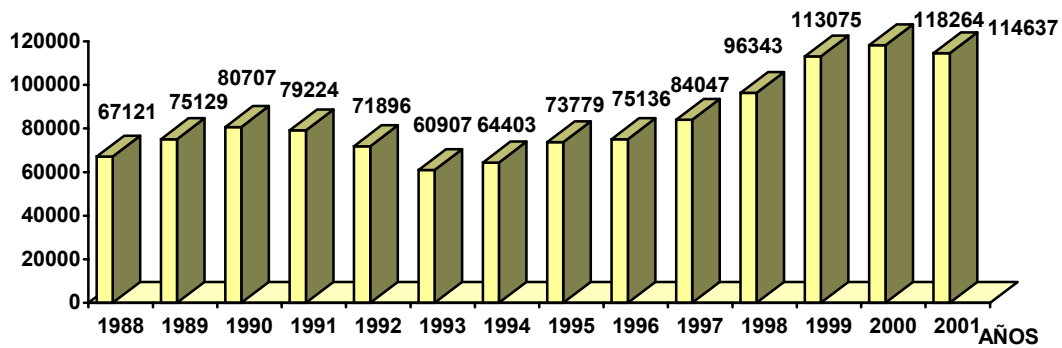

EVOLUCIÓN ACCIDENTES GRAVES EN JORNADA DE TRABAJO
Ámbito: COMUNIDAD VALENCIANA
Periodo: AÑOS 1988 - 2001

Nº ACCIDENTES

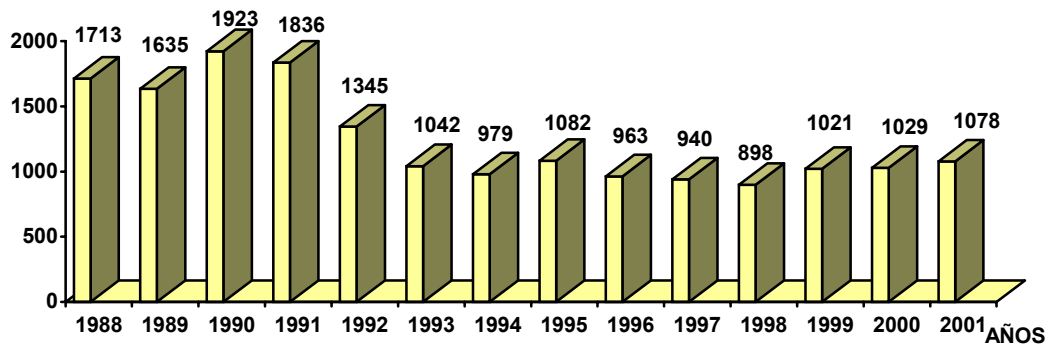

EVOLUCIÓN ACCIDENTES MORTALES EN JORNADA DE TRABAJO
Ámbito: COMUNIDAD VALENCIANA
Periodo: AÑOS 1988 - 2001

Nº ACCIDENTES

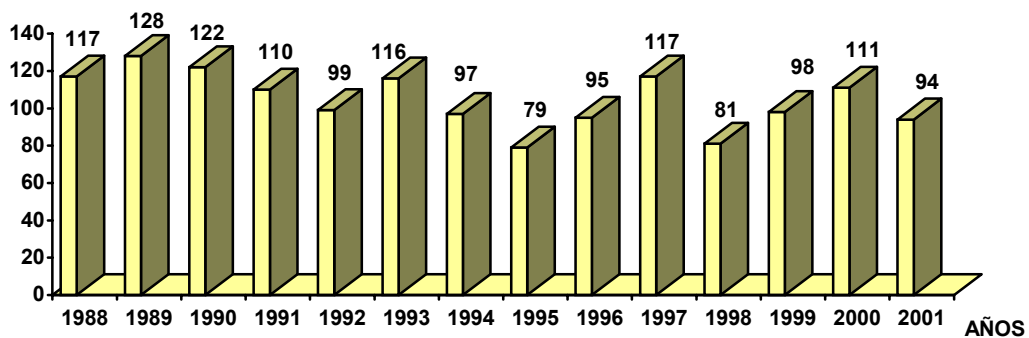

EVOLUCIÓN TOTAL ACCIDENTES EN JORNADA DE TRABAJO

Ambito: ALICANTE
Periodo: AÑOS 1988 - 2001

Nº ACCIDENTES

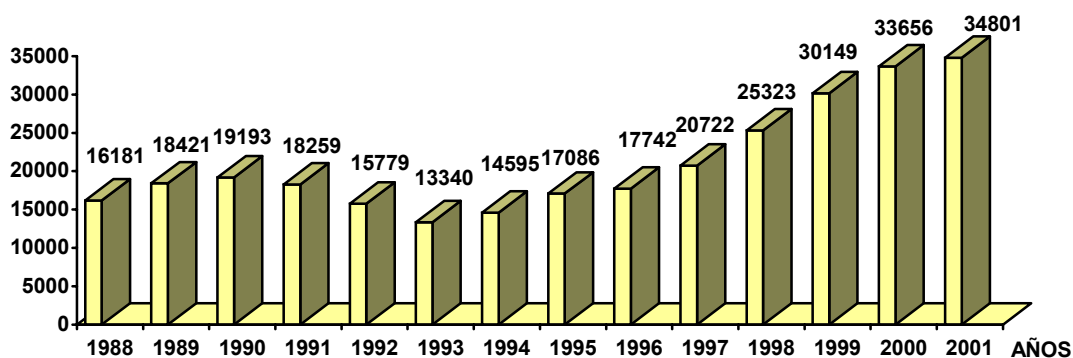

EVOLUCIÓN ACCIDENTES GRAVES EN JORNADA DE TRABAJO

Ambito: ALICANTE
Periodo: AÑOS 1988 - 2001

Nº ACCIDENTES

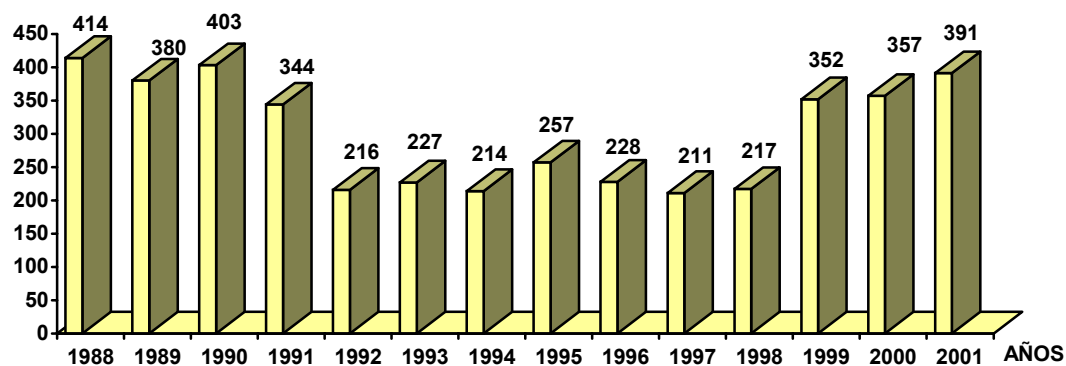

EVOLUCIÓN ACCIDENTES MORTALES EN JORNADA DE TRABAJO

Ambito: ALICANTE
Periodo: AÑOS 1988 - 2001

Nº ACCIDENTES

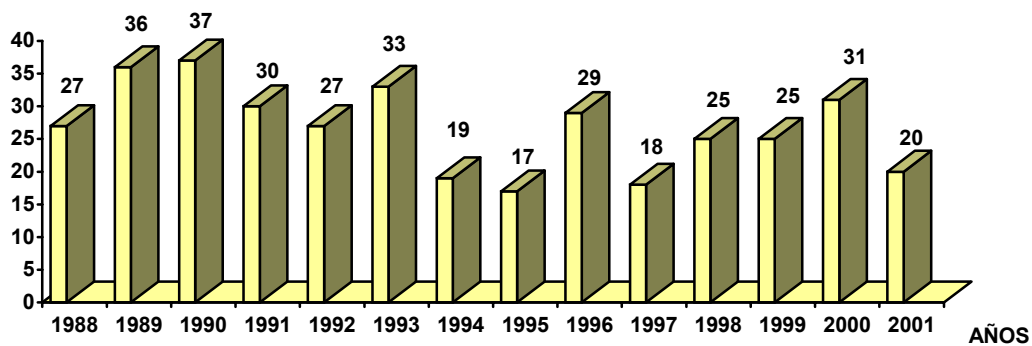

EVOLUCIÓN TOTAL ACCIDENTES EN JORNADA DE TRABAJO
Ambito: CASTELLÓN
Periodo: AÑOS 1988 - 2001

Nº ACCIDENTES

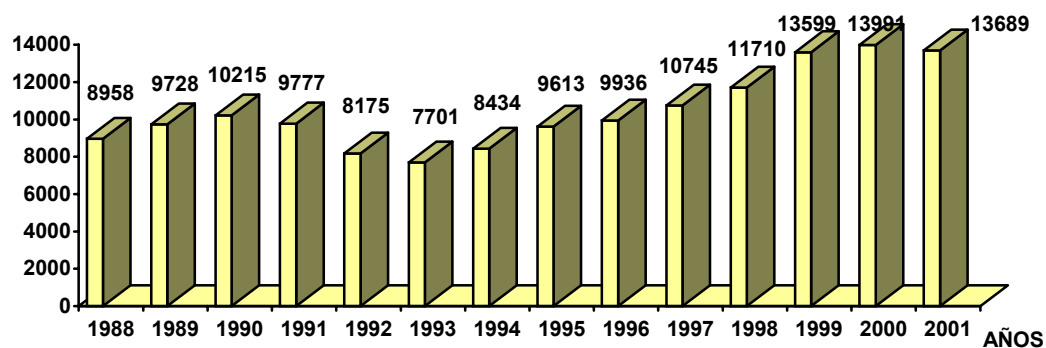

EVOLUCIÓN ACCIDENTES GRAVES EN JORNADA DE TRABAJO
Ambito: CASTELLÓN
Periodo: AÑOS 1988 - 2001

Nº ACCIDENTES

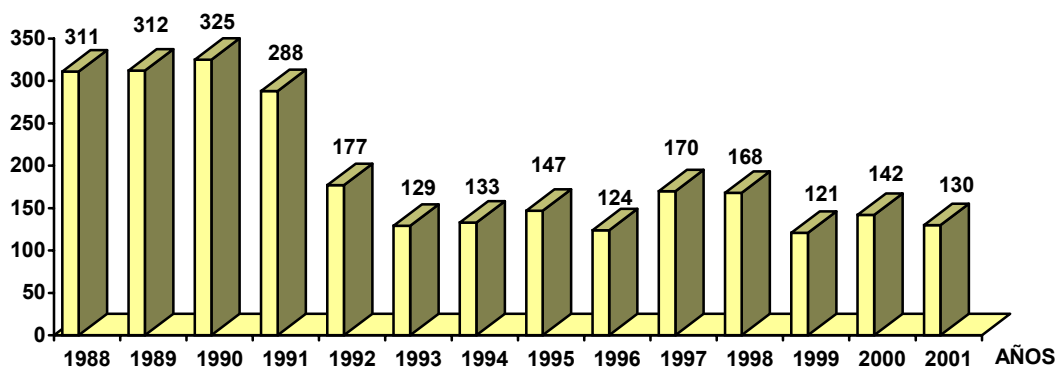

EVOLUCIÓN ACCIDENTES MORTALES EN JORNADA DE TRABAJO
Ambito: CASTELLÓN
Periodo: AÑOS 1988 - 2001

Nº ACCIDENTES

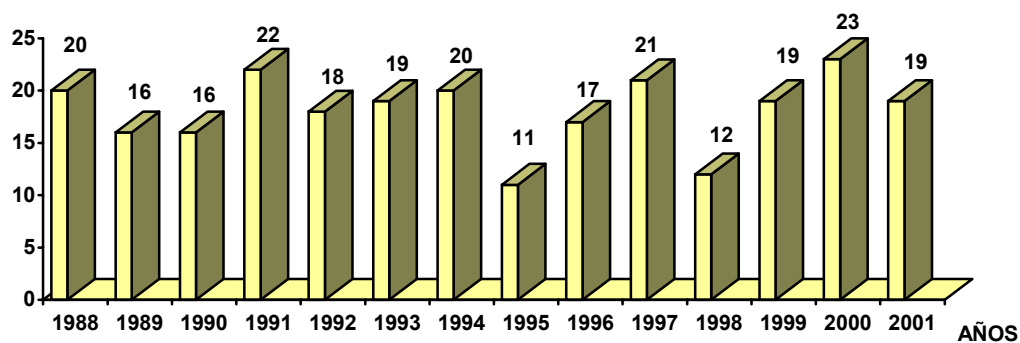

EVOLUCIÓN TOTAL ACCIDENTES EN JORNADA DE TRABAJO
Ambito: VALENCIA
Periodo: AÑOS 1988 - 2001

Nº ACCIDENTES

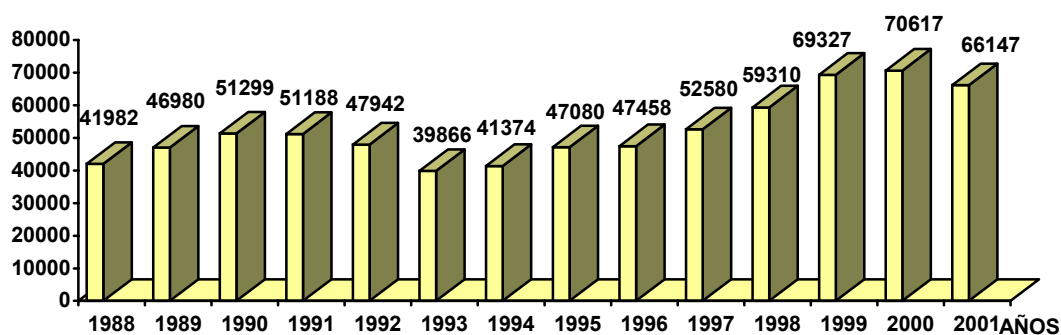

EVOLUCIÓN ACCIDENTES GRAVES EN JORNADA DE TRABAJO
Ambito: VALENCIA
Periodo: AÑOS 1988 - 2001

Nº ACCIDENTES

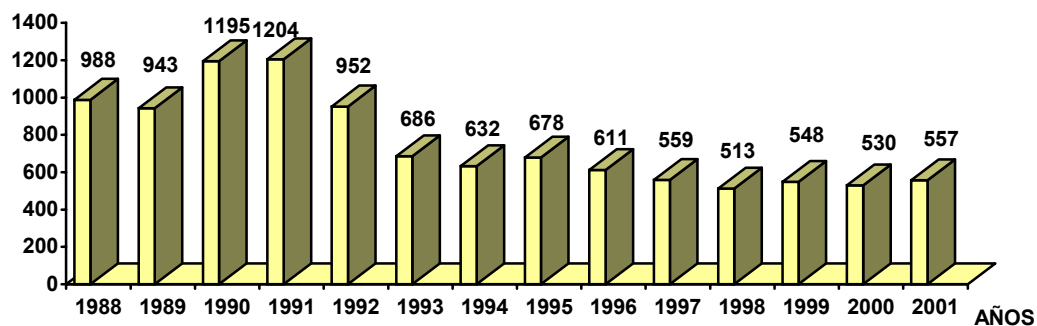

EVOLUCIÓN ACCIDENTES MORTALES EN JORNADA DE TRABAJO
Ambito: VALENCIA
Periodo: AÑOS 1988 - 2001

Nº ACCIDENTES

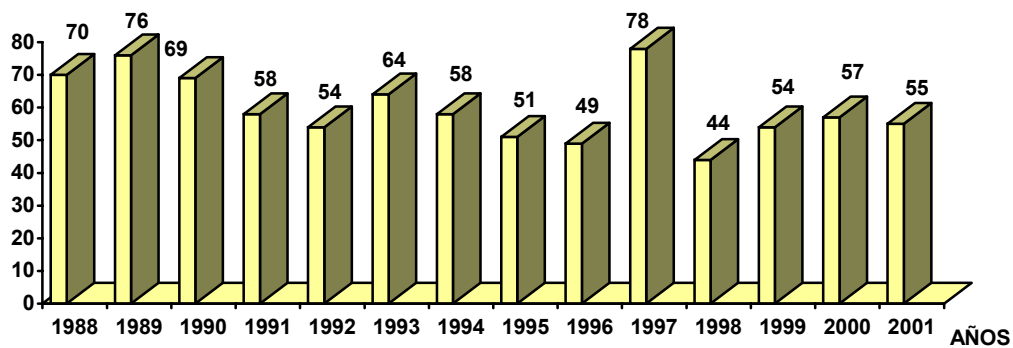

EVOLUCIÓN DE LA SINIESTRALIDAD POR SECTORES ECONÓMICOS
 Ámbito: COMUNIDAD VALENCIANA

Periodo: AÑOS 2000 - 2001

	AGRICULTURA Y PESCA			INDUSTRIA			CONSTRUCCIÓN			SERVICIOS			TOTAL SECTORES		
	2000	2001		2000	2001		2000	2001		2000	2001		2000	2001	
	ACCTES.	ACCTES.	▲%	ACCTES.	ACCTES.	▲%	ACCTES.	ACCTES.	▲%	ACCTES.	ACCTES.	▲%	ACCTES.	ACCTES.	▲%
LEVES	5.947	5.199	- 12'6	38.341	35.144	- 8'3	29.911	29.781	- 0'4	42.925	43.341	1'0	117.124	113.465	- 3'1
GRAVES	39	49	25'6	312	338	8'3	303	298	- 1'7	375	393	4'8	1.029	1.078	4'8
MORTALES	5	4	- 20'0	25	20	- 20'0	32	32	0'0	49	38	- 22'4	111	94	- 15'3
TOTALES	5.991	5.252	- 12'3	38.678	35.502	- 8'2	30.246	30.111	- 0'4	43.349	43.772	1'0	118.264	114.637	- 3'1

EVOLUCIÓN DE LA SINIESTRALIDAD POR SECTORES ECONÓMICOS

Ámbito: ALICANTE

Periodo: AÑOS 2000 - 2001

	AGRICULTURA Y PESCA			INDUSTRIA			CONSTRUCCIÓN			SERVICIOS			TOTAL SECTORES		
	2000	2001		2000	2001		2000	2001		2000	2001		2000	2001	
	ACCTES.	ACCTES.	▲%	ACCTES.	ACCTES.	▲%	ACCTES.	ACCTES.	▲%	ACCTES.	ACCTES.	▲%	ACCTES.	ACCTES.	▲%
LEVES	1.222	1.161	- 5'0	9.522	9.341	- 1'9	9.859	10.241	3'9	12.665	13.647	7'8	33.268	34.390	3'4
GRAVES	12	16	33'3	95	107	12'6	129	126	- 2'3	121	142	17'4	357	391	9'5
MORTALES	1	1	0'0	8	4	- 50'0	12	9	- 25'0	10	6	- 40'0	31	20	- 35'5
TOTALES	1.235	1.178	- 4'6	9.625	9.452	- 1'8	10.000	10.376	3'8	12.796	13.795	7'8	33.656	34.801	3'4

EVOLUCIÓN DE LA SINIESTRALIDAD POR SECTORES ECONÓMICOS

Ámbito: CASTELLÓN

Periodo: AÑOS 2000 - 2001

	AGRICULTURA Y PESCA			INDUSTRIA			CONSTRUCCIÓN			SERVICIOS			TOTAL SECTORES		
	2000	2001		2000	2001		2000	2001		2000	2001		2000	2001	
	ACCTES.	ACCTES.	▲%	ACCTES.	ACCTES.	▲%	ACCTES.	ACCTES.	▲%	ACCTES.	ACCTES.	▲%	ACCTES.	ACCTES.	▲%
LEVES	1.076	973	- 9'6	5.617	5.356	- 4'6	3.067	3.158	3'0	4.066	4.053	- 0'3	13.826	13.540	- 2'1
GRAVES	7	7	0'0	52	43	- 17'3	29	34	17'2	54	46	- 14'8	142	130	- 8'5
MORTALES	2	2	0'0	7	5	- 28'6	5	4	- 20'0	9	8	- 11'1	23	19	- 17'4
TOTALES	1.085	982	- 9'5	5.676	5.404	- 4'8	3.101	3.196	3'1	4.129	4.107	- 0'5	13.991	13.689	- 2'2

EVOLUCIÓN DE LA SINIESTRALIDAD POR SECTORES ECONÓMICOS

Ámbito: VALENCIA

Periodo: AÑOS 2000 - 2001

	AGRICULTURA Y PESCA			INDUSTRIA			CONSTRUCCIÓN			SERVICIOS			TOTAL SECTORES		
	2000	2001		2000	2001		2000	2001		2000	2001		2000	2001	
	ACCTES.	ACCTES.	▲%	ACCTES.	ACCTES.	▲%	ACCTES.	ACCTES.	▲%	ACCTES.	ACCTES.	▲%	ACCTES.	ACCTES.	▲%
LEVES	3.649	3.065	- 16'0	23.202	20.447	- 11'9	16.985	16.382	- 3'6	26.194	25.641	- 2'1	70.030	65.535	- 6'4
GRAVES	20	26	30'0	165	188	13'9	145	138	- 4'8	200	205	2'5	530	557	5'1
MORTALES	2	1	- 50'0	10	11	10'0	15	19	26'7	30	24	- 20'0	57	55	- 3'5
TOTALES	3.671	3.092	- 15'8	23.377	20.646	- 11'7	17.145	16.539	- 3'5	26.424	25.870	- 2'1	70.617	66.147	- 6'3

ACTIVIDADES CON MAYOR N° DE ACCIDENTES EN JORNADA DE TRABAJO

Ambito: COMUNIDAD VALENCIANA

Periodo: AÑO 2001

Nº ORDEN	ACTIVIDAD ECONÓMICA	Nº ACCIDENTES	%	ACUMULADOS	
				Nº ACCIDENTES	%
1	45.- Construcción	30.111	26'3	30.111	26'3
2	51.- Comercio al por mayor e intermediarios, excepto de vehículos de motor	7.318	6'4		
3	74.- Otras actividades empresariales	7.122	6'2		
4	26.- Fabricación de otros productos minerales no metálicos	6.368	5'6		
5	52.- Comercio al por menor (excepto vehículos de motor); reparación de efectos personales y domésticos	6.021	5'3		
6	01.- Agricultura, ganadería, caza y servicios relacionados	4.830	4'2	61.770	53'9
7	28.- Fabricación de productos metálicos, excepto maquinaria y equipo	4.763	4'2		
8	55.- Hostelería	4.676	4'1		
9	15.- Industria de productos alimenticios y bebidas	3.392	3'0		
10	60.- Transporte terrestre. Transporte por tubería	3.377	2'9	77.978	68'0

RESTO ACTIVIDADES	36.659	32'0
--------------------------	---------------	-------------

TOTAL	114.637	100'0
--------------	----------------	--------------

ACTIVIDADES CON MAYOR Nº DE ACCIDENTES EN JORNADA DE TRABAJO

Ambito: ALICANTE

Periodo: AÑO 2001

Nº ORDEN	ACTIVIDAD ECONÓMICA	Nº ACCIDENTES	%	ACUMULADOS	
				Nº ACCIDENTES	%
1	45.- Construcción	10.376	29'8	10.376	29'8
2	55.- Hostelería	2.057	5'9	18.087	52'0
3	52.- Comercio al por menor (excepto vehículos de motor); reparación de efectos personales y domésticos	2.035	5'8		
4	74.- Otras actividades empresariales	1.854	5'3		
5	26.- Fabricación de otros productos minerales no metálicos.	1.765	5'1		
6	51.- Comercio al por mayor e intermediarios, excepto de vehículos de motor	1.698	4'9		
7	75.- Administración Pública, Defensa y Seguridad Social obligatoria	1.225	3'5	24.120	69'3
8	19.- Industria del cuero y del calzado	1.063	3'1		
9	01.- Agricultura, ganadería, caza y servicios relacionados	1.045	3'0		
10	60.- Transporte terrestre. Transporte por tubería	1.002	2'9		

RESTO ACTIVIDADES	10.681	30'7
--------------------------	---------------	-------------

TOTAL	34.801	100'0
--------------	---------------	--------------

ACTIVIDADES CON MAYOR Nº DE ACCIDENTES EN JORNADA DE TRABAJO

Ambito: CASTELLÓN

Periodo: AÑO 2001

Nº ORDEN	ACTIVIDAD ECONÓMICA	Nº ACCIDENTES	%	ACUMULADOS	
				Nº ACCIDENTES	%
1	45.- Construcción	3.196	23'3		
2	26.- Fabricación de otros productos minerales no metálicos	2.600	19'0	5.796	42'3
3	51.- Comercio al por mayor e intermediarios, excepto de vehículos de motor	919	6'7		
4	01.- Agricultura, ganadería, caza y servicios relacionados	814	5'9	7.529	55'0
5	74.- Otras actividades empresariales	783	5'7		
6	52.- Comercio al por menor (excepto vehículos de motor); reparación de efectos personales y domésticos	562	4'1		
7	28.- Fabricación de productos metálicos, excepto maquinaria y equipo	542	4'0		
8	55.- Hostelería	490	3'6		
9	29.- Industria de la construcción de maquinaria y equipo mecánico	396	2'9		
10	60.- Transporte terrestre. Transporte por tubería	335	2'4	10.637	77'7

RESTO ACTIVIDADES	3.052	22'3
--------------------------	--------------	-------------

TOTAL	13.689	100'0
--------------	---------------	--------------

ACTIVIDADES CON MAYOR N° DE ACCIDENTES EN JORNADA DE TRABAJO

Ambito: VALENCIA

Periodo: AÑO 2001

Nº ORDEN	ACTIVIDAD ECONÓMICA	Nº ACCIDENTES	%	ACUMULADOS	
				Nº ACCIDENTES	%
1	45.- Construcción	16.539	25'0	16.539	25'0
2	51.- Comercio al por mayor e intermediarios, excepto de vehículos de motor	4.701	7'1	35.411	53'5
3	74.- Otras actividades empresariales	4.485	6'8		
4	52.- Comercio al por menor (excepto vehículos de motor); reparación de efectos personales y domésticos	3.424	5'2		
5	28.- Fabricación de productos metálicos, excepto maquinaria y equipo	3.291	5'0		
6	01.- Agricultura, ganadería, caza y servicios relacionados	2.971	4'5		
7	36.- Fabricación de muebles; otras industrias manufactureras	2.519	3'8	44.533	67'3
8	15.- Industria de productos alimenticios y bebidas	2.434	3'7		
9	55.- Hostelería	2.129	3'2		
10	60.- Transporte terrestre; transporte por tubería	2.040	3'1		

RESTO ACTIVIDADES	21.614	32'7
--------------------------	---------------	-------------

TOTAL	66.147	100
--------------	---------------	------------