

COMUNIDAD VALENCIANA

AÑO 2002

NÚMERO DE CASOS

Durante el periodo correspondiente al año 2002, se han declarado 107.645 siniestros laborales con baja en jornada de trabajo, de los cuales 106.786 fueron accidentes de trabajo y 859 enfermedades profesionales.

CLASIFICACIÓN DE LA GRAVEDAD

- a) Del total de los accidentes en jornada de trabajo registrados, 1.076 fueron calificados como graves y 106 casos de consecuencias mortales.
- b) Del total de enfermedades profesionales declaradas, 14 fueron calificadas como graves.

EVOLUCIÓN

- a) El total de accidentes en jornada de trabajo, ha experimentado un descenso del 6'8 % con relación al año 2001. En relación a los accidentes graves, se ha producido un descenso del 0'2 % y en los mortales un aumento del 12'8 % con relación al año anterior.
- b) Las enfermedades profesionales, aumentaron el 9'1 % con relación al año 2001, al haberse contabilizado 72 casos más.

SECTORES ECONÓMICOS:

- **Agricultura y Pesca:** Este sector acumuló el 4'2 % del total de accidentes, el 3'2 % de los graves y el 5'7 % de los mortales; produciéndose un descenso del 14'5 % en el total de accidentes con relación al año 2001. Las enfermedades profesionales en este sector representan el 4'5 % del total registrado.

- **Industria:** Acumuló el 29'0 % del total de accidentes, con el 30'8 % de los graves y el 17'9 % de los mortales; produciéndose un descenso del 12'8 % en el total de accidentes, respecto al año anterior. Las enfermedades profesionales en este sector representan el 42'7 % del total registrado.
- **Construcción:** Acumuló el 26'3 % del total de accidentes, con el 31'7 % de los graves y el 27'4 % de los mortales; produciéndose un descenso del 6'9 % en el total de accidentes respecto al año anterior. Las enfermedades profesionales suponen el 12'1 % del total registrado.
- **Servicios:** Acumuló el 40'5 % del total de accidentes, con el 34'4 % de los graves y el 49'1 % de los mortales; produciéndose un descenso del 1'1 % en el total de accidentes respecto al año anterior. Las enfermedades profesionales del sector representan el 40'6 % del total registrado.

ACTIVIDADES ECONÓMICAS CON MAYOR ACCIDENTALIDAD

Las actividades económicas que han acumulado el 50'6 % del total de accidentes en jornada de trabajo, han sido:

- ◆ Construcción: **26'3 %**
- ◆ Comercio al por mayor e intermediarios: **6'9 %**
- ◆ Otras actividades empresariales : **6'6 %**
- ◆ Comercio al por menor, reparación efectos personales y domésticos: **5'6 %**
- ◆ Fabricación otros productos minerales no metálicos: **5'1 %**

**EVOLUCIÓN ÍNDICES INCIDENCIA
TOTAL ACCIDENTES EN JORNADA DE TRABAJO
COMUNIDAD VALENCIANA
AÑO 1990 – 2002**

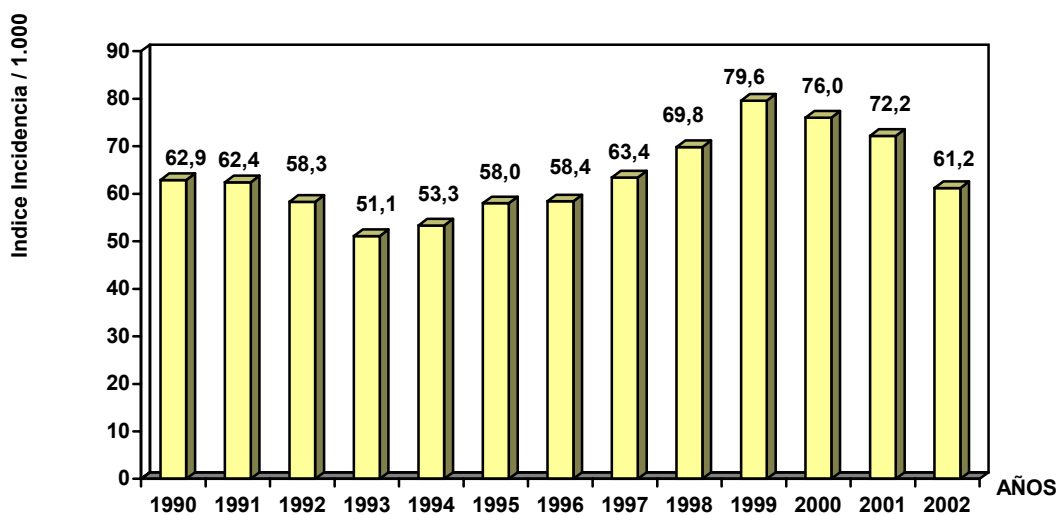

$$I_i = \frac{\text{Total accidentes en jornada de trabajo con baja}}{\text{Trabajadores ocupados (*)}} \times 1.000$$

(*) El nº de trabajadores ocupados corresponde al "Avance del 3º Trimestre de la Encuesta de Población Activa" del año respectivo.

RESUMEN SINIESTRALIDAD LABORAL
Ambito: COMUNIDAD VALENCIANA
Periodo: AÑO 2002

	ACCIDENTES JORNADA TRABAJO	ENFERMEDADES PROFESIONALES	TOTAL JORNADA TRABAJO	ACCIDENTES "IN ITINERE"	TOTALES
LEVES	105.604	845	106.449	8.309	114.758
GRAVES	1.076	14	1.090	261	1.351
MORTALES	106	0	106	33	139
TOTAL	106.786	859	107.645	8.603	116.248

RESUMEN SINIESTRALIDAD LABORAL
Ambito: ALICANTE
Periodo: AÑO 2002

	ACCIDENTES JORNADA TRABAJO	ENFERMEDADES PROFESIONALES	TOTAL JORNADA TRABAJO	ACCIDENTES "IN ITINERE"	TOTALES
LEVES	32.515	281	32.796	2.840	35.636
GRAVES	380	2	382	88	470
MORTALES	28	0	28	10	38
TOTAL	32.923	283	33.206	2.938	36.144

RESUMEN SINIESTRALIDAD LABORAL

Ambito: CASTELLÓN

Periodo: AÑO 2002

	ACCIDENTES JORNADA TRABAJO	ENFERMEDADES PROFESIONALES	TOTAL JORNADA TRABAJO	ACCIDENTES "IN ITINERE"	TOTALES
LEVES	12.115	89	12.204	876	13.080
GRAVES	119	4	123	36	159
MORTALES	11	0	11	7	18
TOTAL	12.245	93	12.338	919	13.257

RESUMEN SINIESTRALIDAD LABORAL

Ambito: VALENCIA

Periodo: AÑO 2002

	ACCIDENTES JORNADA TRABAJO	ENFERMEDADES PROFESIONALES	TOTAL JORNADA TRABAJO	ACCIDENTES "IN ITINERE"	TOTALES
LEVES	60.974	475	61.449	4.593	66.042
GRAVES	577	8	585	137	722
MORTALES	67	0	67	16	83
TOTAL	61.618	483	62.101	4.746	66.847

EVOLUCIÓN DE LA SINIESTRALIDAD POR SU GRAVEDAD

Ambito: COMUNIDAD VALENCIANA

Periodo: AÑOS 2000 - 2002

		2000		2001		2002	
		PARTES	▲ %	PARTES	▲ %	PARTES	▲ %
LEVES	ACCIDENTES JORNADA TRABAJO	117.124		113.465	- 3'1	105.604	- 6'9
	ENFERMEDADES PROFESIONALES	565		769	36'1	845	9'9
GRAVES	ACCIDENTES JORNADA TRABAJO	1.029		1.078	4'8	1.076	- 0'2
	ENFERMEDADES PROFESIONALES	22		18	- 18'2	14	- 22'2
MORTALES	ACCIDENTES JORNADA TRABAJO	111		94	- 15'3	106	12'8
	ENFERMEDADES PROFESIONALES	0		0	0'0	0	0'0
TOTAL	ACCIDENTES JORNADA TRABAJO	118.264		114.637	- 3'1	106.786	- 6'8
	ENFERMEDADES PROFESIONALES	587		787	34'1	859	9'1

EVOLUCIÓN DE LA SINIESTRALIDAD POR SU GRAVEDAD

Ambito: ALICANTE

Periodo: AÑOS 2000 - 2002

		2000		2001		2002	
		PARTES	▲ %	PARTES	▲ %	PARTES	▲ %
LEVES	ACCIDENTES JORNADA TRABAJO	33.268		34.390	3'4	32.515	- 5'5
	ENFERMEDADES PROFESIONALES	126		237	88'1	281	18'6
GRAVES	ACCIDENTES JORNADA TRABAJO	357		391	9'5	380	- 2'8
	ENFERMEDADES PROFESIONALES	13		7	- 46'2	2	- 71'4
MORTALES	ACCIDENTES JORNADA TRABAJO	31		20	- 35'5	28	40'0
	ENFERMEDADES PROFESIONALES	0		0	0'0	0	0'0
TOTAL	ACCIDENTES JORNADA TRABAJO	33.656		34.801	3'4	32.923	- 5'4
	ENFERMEDADES PROFESIONALES	139		244	75'5	283	16'0

EVOLUCIÓN DE LA SINIESTRALIDAD POR SU GRAVEDAD

Ambito: CASTELLÓN

Periodo: AÑOS 2000 - 2002

		2000		2001		2002	
		PARTES	▲ %	PARTES	▲ %	PARTES	▲ %
LEVES	ACCIDENTES JORNADA TRABAJO	13.826		13.540	- 2'1	12.115	- 10'5
	ENFERMEDADES PROFESIONALES	69		83	20'3	89	7'2
GRAVES	ACCIDENTES JORNADA TRABAJO	142		130	- 8'5	119	- 8'5
	ENFERMEDADES PROFESIONALES	2		0	-100'0	4	---
MORTALES	ACCIDENTES JORNADA TRABAJO	23		19	- 17'4	11	- 42'1
	ENFERMEDADES PROFESIONALES	0		0	0'0	0	0'0
TOTAL	ACCIDENTES JORNADA TRABAJO	13.991		13.689	- 2'2	12.245	- 10'5
	ENFERMEDADES PROFESIONALES	71		83	16'9	93	12'0

EVOLUCIÓN DE LA SINIESTRALIDAD POR SU GRAVEDAD

Ambito: VALENCIA

Periodo: AÑOS 2000 - 2002

		2000		2001		2002	
		PARTES	▲ %	PARTES	▲ %	PARTES	▲ %
LEVES	ACCIDENTES JORNADA TRABAJO	70.030		65.535	- 6'4	60.974	- 7'0
	ENFERMEDADES PROFESIONALES	370		449	21'4	475	5'8
GRAVES	ACCIDENTES JORNADA TRABAJO	530		557	5'1	577	3'6
	ENFERMEDADES PROFESIONALES	7		11	57'1	8	- 27'3
MORTALES	ACCIDENTES JORNADA TRABAJO	57		55	- 3'5	67	21'8
	ENFERMEDADES PROFESIONALES	--		0	0'0	0	0'0
TOTAL	ACCIDENTES JORNADA TRABAJO	70.617		66.147	- 6'3	61.618	- 6'8
	ENFERMEDADES PROFESIONALES	377		460	22'0	483	5'0

EVOLUCIÓN TOTAL ACCIDENTES EN JORNADA DE TRABAJO
Ámbito: COMUNIDAD VALENCIANA
Periodo: AÑOS 1988 - 2002

Nº ACCIDENTES

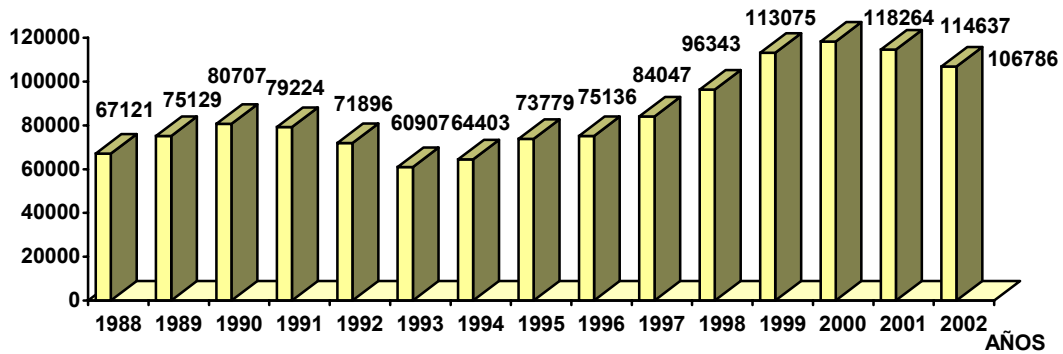

EVOLUCIÓN ACCIDENTES GRAVES EN JORNADA DE TRABAJO
Ámbito: COMUNIDAD VALENCIANA
Periodo: AÑOS 1988 - 2002

Nº ACCIDENTES

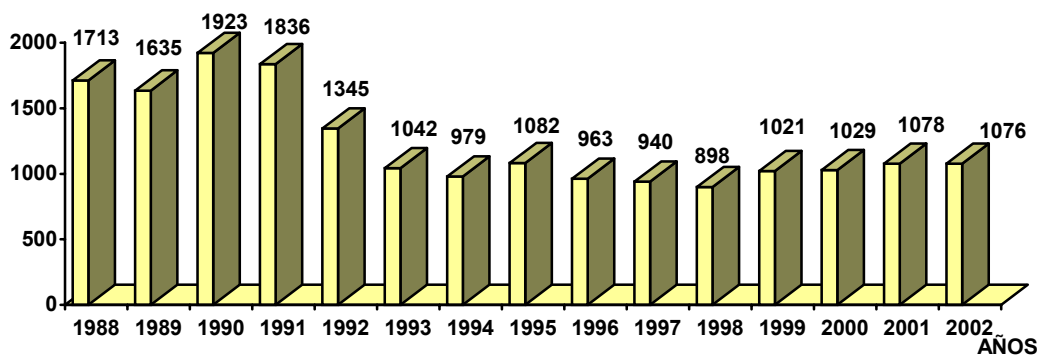

EVOLUCIÓN ACCIDENTES MORTALES EN JORNADA DE TRABAJO
Ámbito: COMUNIDAD VALENCIANA
Periodo: AÑOS 1988 - 2002

Nº ACCIDENTES

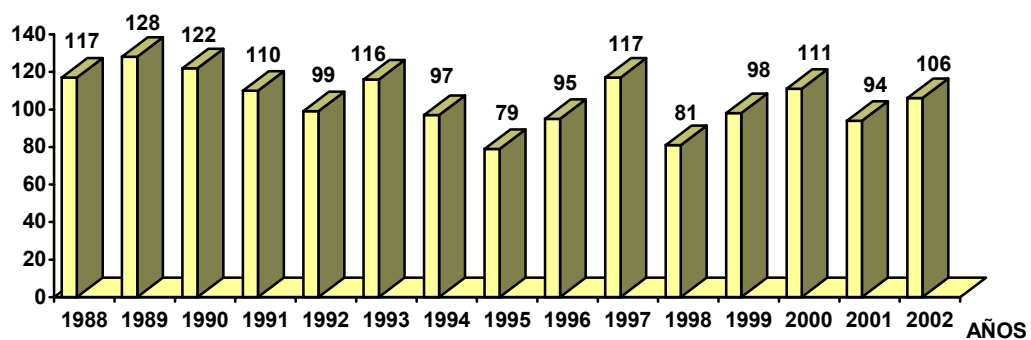

EVOLUCIÓN TOTAL ACCIDENTES EN JORNADA DE TRABAJO

Ambito: ALICANTE
Periodo: AÑOS 1988 - 2002

Nº ACCIDENTES

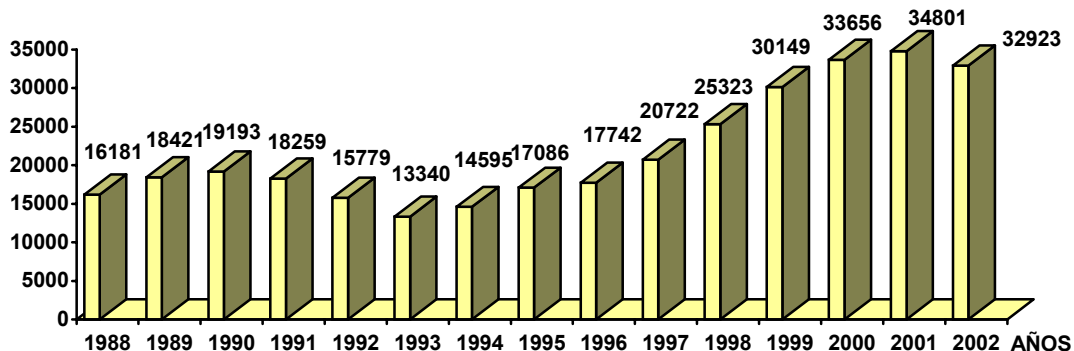

EVOLUCIÓN ACCIDENTES GRAVES EN JORNADA DE TRABAJO

Ambito: ALICANTE
Periodo: AÑOS 1988 - 2002

Nº ACCIDENTES

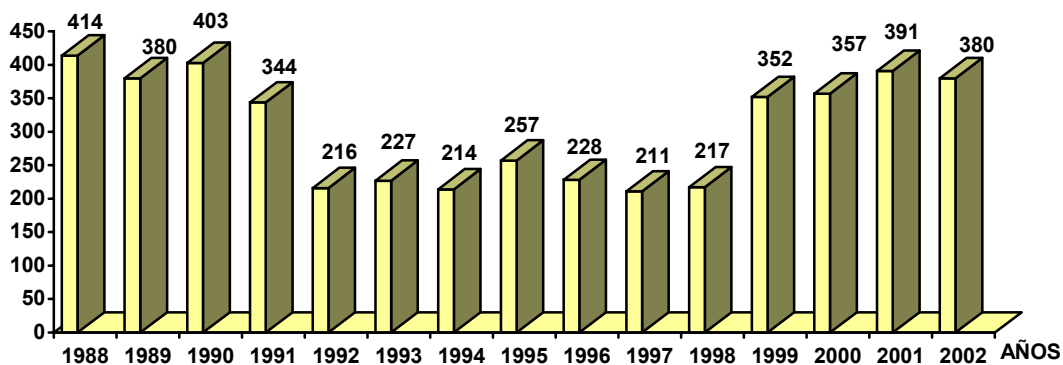

EVOLUCIÓN ACCIDENTES MORTALES EN JORNADA DE TRABAJO

Ambito: ALICANTE
Periodo: AÑOS 1988 - 2002

Nº ACCIDENTES

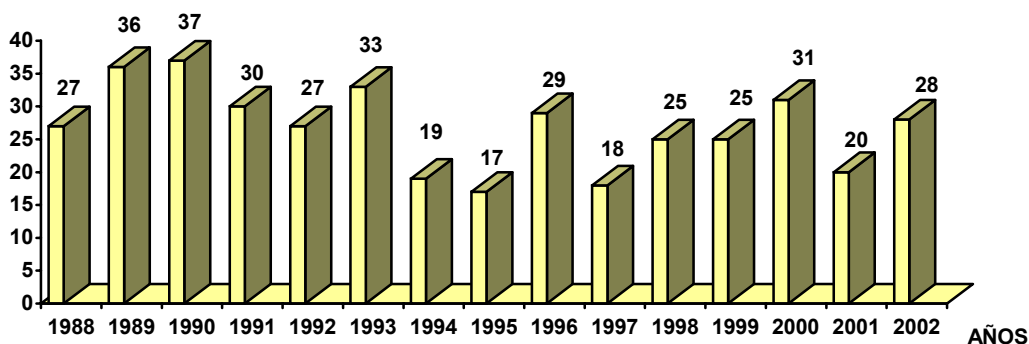

EVOLUCIÓN TOTAL ACCIDENTES EN JORNADA DE TRABAJO
Ambito: CASTELLÓN
Periodo: AÑOS 1988 - 2002

Nº ACCIDENTES

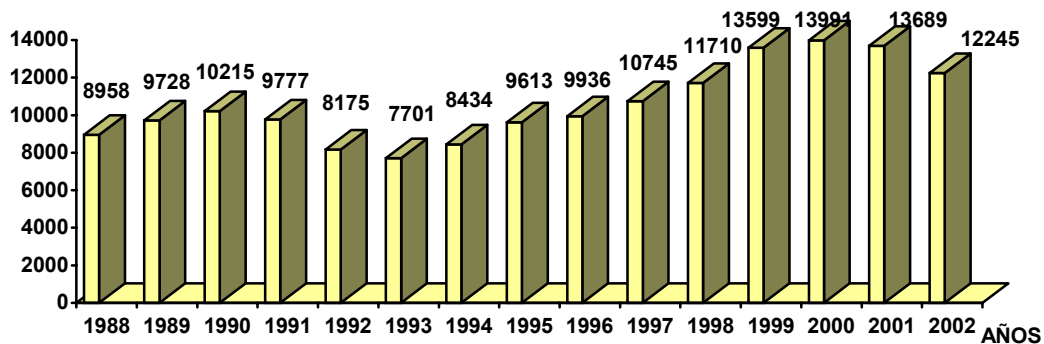

EVOLUCIÓN ACCIDENTES GRAVES EN JORNADA DE TRABAJO
Ambito: CASTELLÓN
Periodo: AÑOS 1988 - 2002

Nº ACCIDENTES

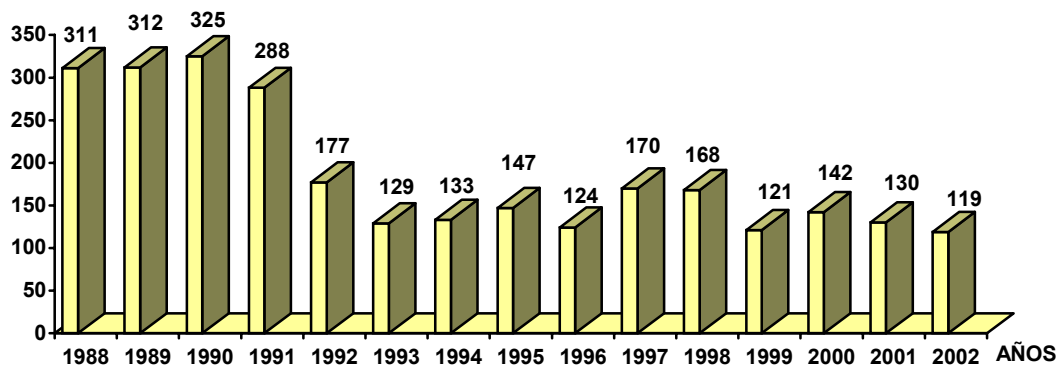

EVOLUCIÓN ACCIDENTES MORTALES EN JORNADA DE TRABAJO
Ambito: CASTELLÓN
Periodo: AÑOS 1988 - 2002

Nº ACCIDENTES

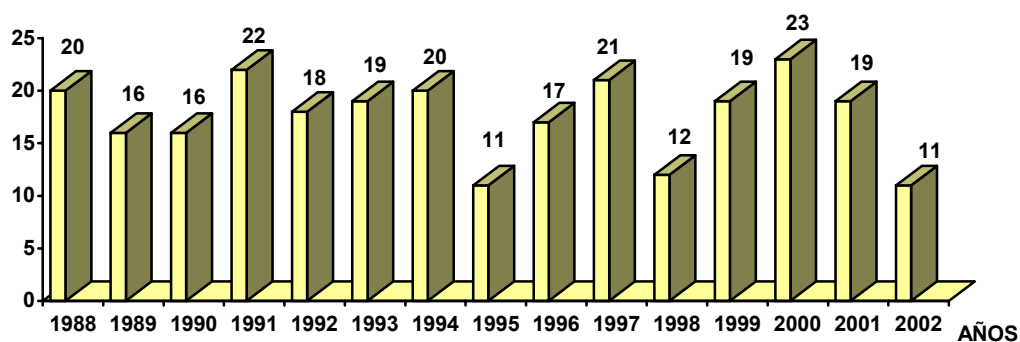

EVOLUCIÓN TOTAL ACCIDENTES EN JORNADA DE TRABAJO

Ambito: VALENCIA
Periodo: AÑOS 1988 - 2002

Nº ACCIDENTES

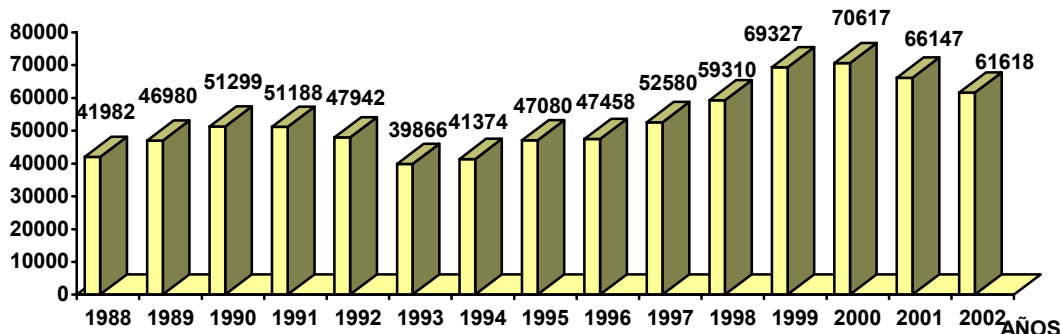

EVOLUCIÓN ACCIDENTES GRAVES EN JORNADA DE TRABAJO

Ambito: VALENCIA
Periodo: AÑOS 1988 - 2002

Nº ACCIDENTES

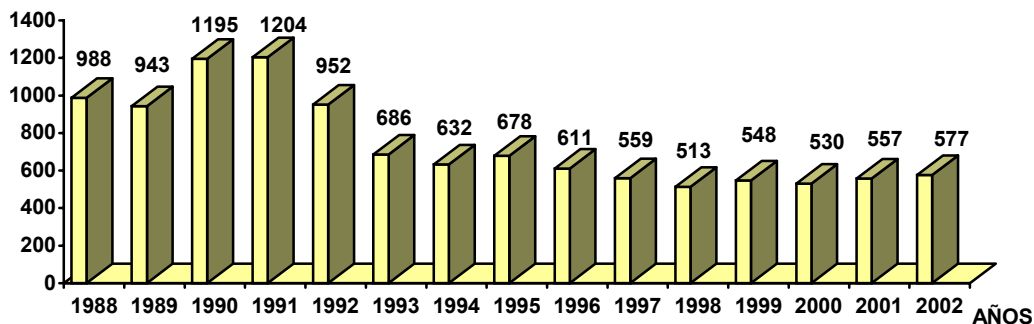

EVOLUCIÓN ACCIDENTES MORTALES EN JORNADA DE TRABAJO

Ambito: VALENCIA
Periodo: AÑOS 1988 - 2002

Nº ACCIDENTES

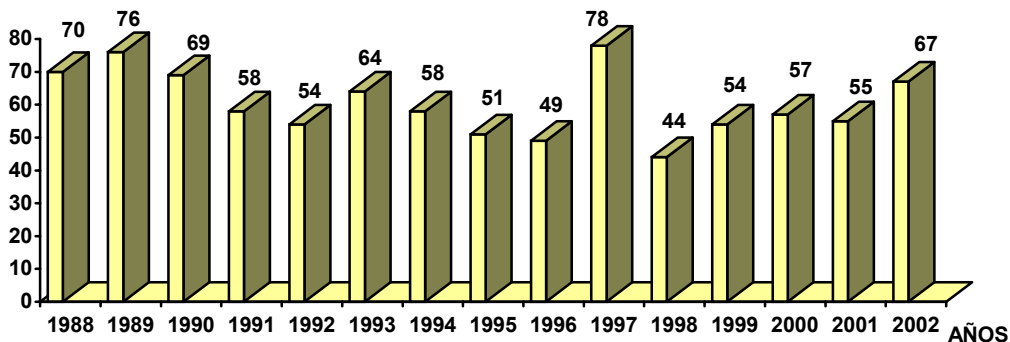

EVOLUCIÓN DE LA SINISTRALIDAD POR SECTORES ECONÓMICOS
Ámbito: COMUNIDAD VALENCIANA

Periodo: AÑOS 2001 - 2002

	AGRICULTURA Y PESCA			INDUSTRIA			CONSTRUCCIÓN			SERVICIOS			TOTAL SECTORES		
	2001	2002		2001	2002		2001	2002		2001	2002		2001	2002	
	ACCTES.	ACCTES.	▲%	ACCTES.	ACCTES.	▲%	ACCTES.	ACCTES.	▲%	ACCTES.	ACCTES.	▲%	ACCTES.	ACCTES.	▲%
LEVES	5.199	4.451	-14,4	35.144	30.621	-12,9	29.781	27.663	-7,1	43.341	42.869	-1,1	113.465	105.604	-6,9
GRAVES	49	34	-30,6	338	331	-2,1	298	341	14,4	393	370	-5,9	1.078	1.076	-0,2
MORTALES	4	6	50,0	20	19	-5,0	32	29	-9,4	38	52	36,8	94	106	12,8
TOTALES	5.252	4.491	-14,5	35.502	30.971	-12,8	30.111	28.033	-6,9	43.772	43.291	-1,1	114.637	106.786	-6,8

EVOLUCIÓN DE LA SINIESTRALIDAD POR SECTORES ECONÓMICOS
 Ámbito: ALICANTE

Periodo: AÑOS 2001 - 2002

	AGRICULTURA Y PESCA			INDUSTRIA			CONSTRUCCIÓN			SERVICIOS			TOTAL SECTORES		
	2001	2002		2001	2002		2001	2002		2001	2002		2001	2002	
	ACCTES.	ACCTES.	▲%	ACCTES.	ACCTES.	▲%	ACCTES.	ACCTES.	▲%	ACCTES.	ACCTES.	▲%	ACCTES.	ACCTES.	▲%
LEVES	1.161	817	-29,6	9.341	8.241	-11,8	10.241	9.651	-5,8	13.647	13.806	1,2	34.390	32.515	-5,5
GRAVES	16	10	-37,5	107	101	-5,6	126	146	15,9	142	123	-13,4	391	380	-2,8
MORTALES	1	3	200,0	4	5	25,0	9	7	-22,2	6	13	116,7	20	28	40,0
TOTALES	1.178	830	-29,5	9.452	8.347	-11,7	10.376	9.804	-5,5	13.795	13.942	1,1	34.801	32.923	-5,4

EVOLUCIÓN DE LA SINIESTRALIDAD POR SECTORES ECONÓMICOS
Ámbito: CASTELLÓN

Periodo: AÑOS 2001 - 2002

	AGRICULTURA Y PESCA			INDUSTRIA			CONSTRUCCIÓN			SERVICIOS			TOTAL SECTORES		
	2001	2002		2001	2002		2001	2002		2001	2002		2001	2002	
	ACCTES.	ACCTES.	▲%	ACCTES.	ACCTES.	▲%	ACCTES.	ACCTES.	▲%	ACCTES.	ACCTES.	▲%	ACCTES.	ACCTES.	▲%
LEVES	973	960	-1,3	5.356	4.485	-16,3	3.158	2.822	-10,6	4.053	3.848	-5,1	13.540	12.115	-10,5
GRAVES	7	5	-28,6	43	37	-14,0	34	42	23,5	46	35	-23,9	130	119	-8,5
MORTALES	2	0	-100,0	5	4	-20,0	4	2	-50,0	8	5	-37,5	19	11	-42,1
TOTALES	982	965	-1,7	5.404	4.526	-16,2	3.196	2.866	-10,3	4.107	3.888	-5,3	13.689	12.245	-10,5

EVOLUCIÓN DE LA SINIESTRALIDAD POR SECTORES ECONÓMICOS
 Ámbito: VALENCIA

Periodo: AÑOS 2001 - 2002

	AGRICULTURA Y PESCA			INDUSTRIA			CONSTRUCCIÓN			SERVICIOS			TOTAL SECTORES		
	2001	2002		2001	2002		2001	2002		2001	2002		2001	2002	
	ACCTES.	ACCTES.	▲%	ACCTES.	ACCTES.	▲%	ACCTES.	ACCTES.	▲%	ACCTES.	ACCTES.	▲%	ACCTES.	ACCTES.	▲%
LEVES	3.065	2.674	-12,8	20.447	17.895	-12,5	16.382	15.190	-7,3	25.641	25.215	-1,7	65.535	60.974	-7,0
GRAVES	26	19	-26,9	188	193	2,7	138	153	10,9	205	212	3,4	557	577	3,6
MORTALES	1	3	200,0	11	10	-9,1	19	20	5,3	24	34	41,7	55	67	21,8
TOTALES	3.092	2.696	-12,8	20.646	18.098	-12,3	16.539	15.363	-7,1	25.870	25.461	-1,6	66.147	61.618	-6,8

ACTIVIDADES CON MAYOR N° DE ACCIDENTES EN JORNADA DE TRABAJO

Ambito: COMUNIDAD VALENCIANA

Periodo: AÑO 2002

N° ORDEN	ACTIVIDAD ECONÓMICA	N° ACCIDENTES	%	ACUMULADOS	
				N° ACCIDENTES	%
1	45.- Construcción	28.033	26,3	28.033	26,3
2	51.- Comercio al por mayor	7.407	6,9		
3	74.- Otras actividades empresariales	7.063	6,6		
4	52.- Comercio al por menor	6.028	5,6		
5	26.- Fab. Productos minerales no metálicos	5.489	5,1	54.020	50,6
6	28.- Fab. productos metálicos	4.340	4,1		
7	55.- Hostelería	4.336	4,1		
8	01.- Agricultura, ganadería, caza	4.093	3,8		
9	60.- Transporte terrestre	3.461	3,2		
10	75.- Administración Pública	3.240	3,0	73.490	68,8

RESTO ACTIVIDADES	33.296	31,2
--------------------------	---------------	-------------

TOTAL	106.786	100,0
--------------	----------------	--------------

ACTIVIDADES CON MAYOR N° DE ACCIDENTES EN JORNADA DE TRABAJO

Ambito: ALICANTE

Periodo: AÑO 2002

Nº ORDEN	ACTIVIDAD ECONÓMICA	Nº ACCIDENTES	%	ACUMULADOS	
				Nº ACCIDENTES	%
1	45.- Construcción	9.804	29,8	9.804	29,8
2	52.- Comercio al por menor	2.125	6,5		
3	55.- Hostelería	1.944	5,9		
4	51.- Comercio al por mayor	1.790	5,4		
5	74.- Otras actividades empresariales	1.784	5,4	17.447	53,0
6	26.- Fab. Productos Minerales no metálicos	1.597	4,9		
7	60.- Transporte terrestre	1.090	3,3		
8	75.- Administración Pública	1.087	3,3		
9	19.- Ind. Cuero y calzado	930	2,8		
10	85.- Actividades sanitarias y veterinarias	857	2,6	23.008	69,9

RESTO ACTIVIDADES	9.915	30,1
--------------------------	--------------	-------------

TOTAL	32.923	100,0
--------------	---------------	--------------

ACTIVIDADES CON MAYOR N° DE ACCIDENTES EN JORNADA DE TRABAJO

Ambito: CASTELLÓN

Periodo: AÑO 2002

Nº ORDEN	ACTIVIDAD ECONÓMICA	Nº ACCIDENTES	%	ACUMULADOS	
				Nº ACCIDENTES	%
1	45.- Construcción	2.866	23,4	2.866	23,4
2	26.- Fab. Productos minerales	2.163	17,7		
3	01.- Agricultura, ganadería, caza y servicios	827	6,8		
4	51.- Comercio al por mayor	825	6,7	6.681	54,6
5	74.- Otras actividad empresariales	742	6,1		
6	52.- Comercio al por menor	526	4,3		
7	55.- Hostelería	466	3,8		
8	28.- Fab. Productos metálicos	422	3,4		
9	29.- Ind. Construcción maquinaria	342	2,8		
10	60.- Transporte terrestre	310	2,5	9.489	77,5

RESTO ACTIVIDADES	2.756	22,5
--------------------------	--------------	-------------

TOTAL	12.245	100,0
--------------	---------------	--------------

seguretat i higiene en el treball

ACTIVIDADES CON MAYOR N° DE ACCIDENTES EN JORNADA DE TRABAJO

Ambito: VALENCIA

Periodo: AÑO 2002

N° ORDEN	ACTIVIDAD ECONÓMICA	N° ACCIDENTES	%	ACUMULADOS	
				N° ACCIDENTES	%
1	45.- Construcción	15.363	24,9	15.363	24,9
2	51.- Comercio al por mayor	4.792	7,8		
3	74.- Otras actividad empresariales	4.537	7,4		
4	52.- Comercio al por menor	3.377	5,5		
5	28.- Fab. Productos metálicos	3.063	5,0	31.132	50,5
6	01.- Agricultura, ganadería, caza y servicios	2.551	4,1		
7	36.- Fab. Muebles y otras industrias manufactureras	2.194	3,6		
8	15.- Ind. Productos alimenticios. Bebidas	2.131	3,5		
9	60.- Transporte terrestre	2.061	3,3		
10	55.- Hostelería	1.926	3,1	41.995	68,2

RESTO ACTIVIDADES	19.623	31,8
-------------------	--------	------

TOTAL	61.618	100,0
-------	--------	-------