

COMUNIDAD VALENCIANA

AÑO 2004

NÚMERO DE CASOS

Durante el periodo correspondiente al año 2004, se han declarado 98.770 siniestros laborales con baja en jornada de trabajo, de los cuales 97.653 fueron accidentes de trabajo y 1.117 enfermedades profesionales.

CLASIFICACIÓN DE LA GRAVEDAD

- a) Del total de los accidentes de trabajo registrados, 990 fueron calificados como graves y 74 casos de consecuencias mortales.
- b) Del total de enfermedades profesionales declaradas, 4 de ellas fueron calificadas como graves.

EVOLUCIÓN

- a) El total de accidentes de trabajo, ha experimentado un descenso del 1'8 % con relación al mismo periodo del año 2003. En relación a los accidentes graves se ha producido un descenso del 5'9 % y en los casos mortales este descenso ha sido del 37'3 %, con relación al mismo periodo del año anterior.
- b) Las enfermedades profesionales, aumentaron el 16'7 % con relación al mismo periodo del año 2003, al haberse contabilizado 160 casos más.

SECTORES ECONÓMICOS:

- **Agricultura y Pesca:** Este sector acumuló el 4'9 % del total de accidentes, el 4'8 % de los graves y ningún caso mortal; produciéndose un aumento del 5'1 % en el total de accidentes con relación al mismo periodo del año 2003. Las enfermedades profesionales en este sector representan el 4'6 % del total registrado.

- **Industria:** Acumuló el 28'6 % del total de accidentes, con el 30'5 % de los graves y el 21'6 % de los mortales; produciéndose un aumento del 3'4 % en el total de accidentes, respecto al mismo periodo del año anterior. Las enfermedades profesionales en este sector representan el 37'8 % del total registrado.

- **Construcción:** Acumuló el 26'2 % del total de accidentes, con el 30'2 % de los graves y el 29'7 % de los mortales; produciéndose un descenso del 2'4 % en el total de accidentes respecto al mismo periodo del año anterior. Las enfermedades profesionales suponen el 15'5 % del total registrado.

- **Servicios:** Acumuló el 40'2 % del total de accidentes, con el 34'4 % de los graves y el 48'6 % de los mortales; produciéndose un descenso del 5'5 % en el total de accidentes respecto al mismo periodo del año anterior. Las enfermedades profesionales del sector representan el 42'2 % del total registrado.

ACTIVIDADES ECONÓMICAS CON MAYOR ACCIDENTALIDAD

Las actividades económicas que han acumulado el **47'5 %** del total de accidentes, con baja en el centro de trabajo han sido:

- Construcción: **26'2 %**
- Comercio al por mayor e intermediarios: **6'5 %**
- Comercio al por menor; reparación efectos personales y domésticos: **5'7 %**
- Hostelería: **4'5 %**
- Fabricación productos minerales no metálicos: **4'5 %**

**EVOLUCIÓN ÍNDICES INCIDENCIA
TOTAL ACCIDENTES EN JORNADA DE TRABAJO
COMUNIDAD VALENCIANA
AÑO 1990 – 2004**

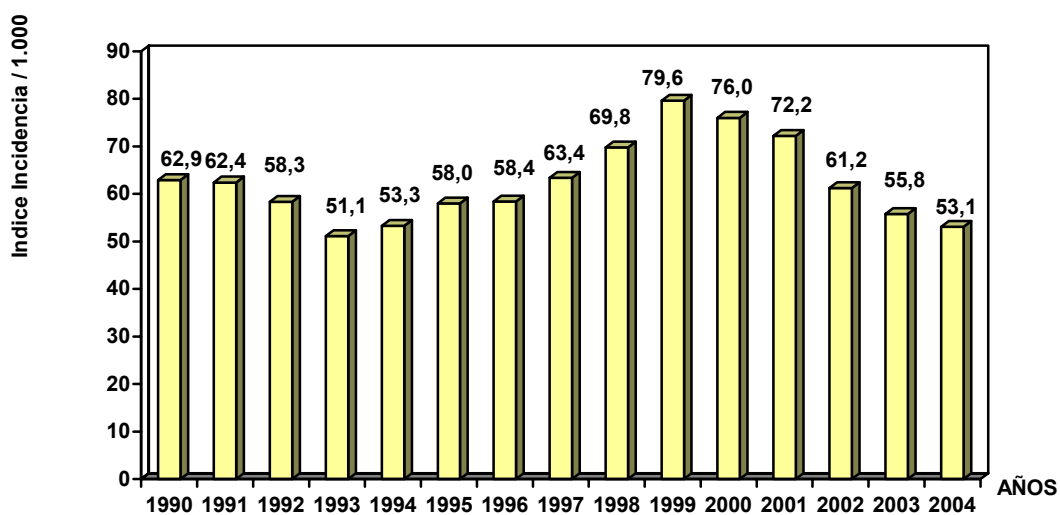

$$I = \frac{\text{Total accidentes en jornada de trabajo con baja}}{\text{Trabajadores ocupados (*)}} \times 1.000$$

(*) El nº de trabajadores ocupados corresponde al "Avance del 3º Trimestre de la Encuesta de Población Activa" del año respectivo.

RESUMEN SINIESTRALIDAD LABORAL
Ambito: COMUNIDAD VALENCIANA
Periodo: AÑO 2004

	ACCIDENTES JORNADA TRABAJO	ENFERMEDADES PROFESIONALES	TOTAL JORNADA TRABAJO	ACCIDENTES "IN ITINERE"	TOTALES
LEVES	96.589	1.113	97.702	8.861	106.563
GRAVES	990	4	994	259	1.253
MORTALES	74	0	74	32	106
TOTAL	97.653	1.117	98.770	9.152	107.922

RESUMEN SINIESTRALIDAD LABORAL
Ambito: ALICANTE
Periodo: AÑO 2004

	ACCIDENTES JORNADA TRABAJO	ENFERMEDADES PROFESIONALES	TOTAL JORNADA TRABAJO	ACCIDENTES "IN ITINERE"	TOTALES
LEVES	29.983	279	30.262	2.932	33.194
GRAVES	359	1	360	81	441
MORTALES	20	0	20	9	29
TOTAL	30.362	280	30.642	3.022	33.664

RESUMEN SINIESTRALIDAD LABORAL

Ambito: CASTELLÓN

Periodo: AÑO 2004

	ACCIDENTES JORNADA TRABAJO	ENFERMEDADES PROFESIONALES	TOTAL JORNADA TRABAJO	ACCIDENTES "IN ITINERE"	TOTALES
LEVES	11.422	138	11.560	845	12.405
GRAVES	94	1	95	31	126
MORTALES	11	0	11	5	16
TOTAL	11.527	139	11.666	881	12.547

RESUMEN SINIESTRALIDAD LABORAL

Ambito: VALENCIA

Periodo: AÑO 2004

	ACCIDENTES JORNADA TRABAJO	ENFERMEDADES PROFESIONALES	TOTAL JORNADA TRABAJO	ACCIDENTES "IN ITINERE"	TOTALES
LEVES	55.184	696	55.880	5.084	60.964
GRAVES	537	2	539	147	686
MORTALES	43	0	43	18	61
TOTAL	55.764	698	56.462	5.249	61.711

EVOLUCIÓN DE LA SINIESTRALIDAD POR SU GRAVEDAD

Ambito: COMUNIDAD VALENCIANA

Periodo: AÑOS 2002 - 2004

		2002		2003		2004	
		PARTES	Δ %	PARTES	Δ %	PARTES	Δ %
LEVES	ACCIDENTES JORNADA TRABAJO	105.604		98.245	- 7'0	96.589	- 1'7
	ENFERMEDADES PROFESIONALES	845		947	12'1	1.113	17'5
GRAVES	ACCIDENTES JORNADA TRABAJO	1.076		1.052	- 2'2	990	- 5'9
	ENFERMEDADES PROFESIONALES	14		10	- 28'6	4	- 60'0
MORTALES	ACCIDENTES JORNADA TRABAJO	106		118	11'3	74	- 37,3
	ENFERMEDADES PROFESIONALES	0		0	0'0	0	0'0
TOTAL	ACCIDENTES JORNADA TRABAJO	106.786		99.415	- 6'9	97.653	- 1'8
	ENFERMEDADES PROFESIONALES	859		957	11'4	1.117	16'7

EVOLUCIÓN DE LA SINIESTRALIDAD POR SU GRAVEDAD

Ambito: ALICANTE

Periodo: AÑOS 2002 - 2004

		2002		2003		2004	
		PARTES	▲ %	PARTES	▲ %	PARTES	▲ %
LEVES	ACCIDENTES JORNADA TRABAJO	32.515		29.746	- 8'5	29.983	0'8
	ENFERMEDADES PROFESIONALES	281		284	1'1	279	- 1'8
GRAVES	ACCIDENTES JORNADA TRABAJO	380		410	7'9	359	- 12'4
	ENFERMEDADES PROFESIONALES	2		2	0'0	1	- 50'0
MORTALES	ACCIDENTES JORNADA TRABAJO	28		32	14'3	20	- 37'5
	ENFERMEDADES PROFESIONALES	0		0	0'0	0	0'0
TOTAL	ACCIDENTES JORNADA TRABAJO	32.923		30.188	- 8'3	30.362	0'6
	ENFERMEDADES PROFESIONALES	283		286	1'1	280	- 2'1

EVOLUCIÓN DE LA SINIESTRALIDAD POR SU GRAVEDAD

Ambito: CASTELLÓN

Periodo: AÑOS 2002 - 2004

		2002		2003		2004	
		PARTES	▲ %	PARTES	▲ %	PARTES	▲ %
LEVES	ACCIDENTES JORNADA TRABAJO	12.115		11.195	- 7'6	11.422	2'0
	ENFERMEDADES PROFESIONALES	89		98	10'1	138	40'8
GRAVES	ACCIDENTES JORNADA TRABAJO	119		112	- 5'9	94	- 16'1
	ENFERMEDADES PROFESIONALES	4		1	- 75'0	1	0'0
MORTALES	ACCIDENTES JORNADA TRABAJO	11		22	100'0	11	- 50'0
	ENFERMEDADES PROFESIONALES	0		0	0'0	0	0'0
TOTAL	ACCIDENTES JORNADA TRABAJO	12.245		11.329	- 7'5	11.527	1'7
	ENFERMEDADES PROFESIONALES	93		99	6'5	139	40'4

EVOLUCIÓN DE LA SINIESTRALIDAD POR SU GRAVEDAD

Ambito: VALENCIA

Periodo: AÑOS 2002- 2004

		2002		2003		2004	
		PARTES	▲ %	PARTES	▲ %	PARTES	▲ %
LEVES	ACCIDENTES JORNADA TRABAJO	60.974		57.304	- 6'0	55.184	- 3'7
	ENFERMEDADES PROFESIONALES	475		565	18'9	696	23'2
GRAVES	ACCIDENTES JORNADA TRABAJO	577		530	- 8'1	537	1'3
	ENFERMEDADES PROFESIONALES	8		7	- 12'5	2	- 71'4
MORTALES	ACCIDENTES JORNADA TRABAJO	67		64	- 4'5	43	- 32'8
	ENFERMEDADES PROFESIONALES	0		0	0'0	0	0'0
TOTAL	ACCIDENTES JORNADA TRABAJO	61.618		57.898	- 6'0	55.764	- 3'7
	ENFERMEDADES PROFESIONALES	483		572	18'4	698	22'0

EVOLUCIÓN TOTAL ACCIDENTES EN JORNADA DE TRABAJO
Ámbito: COMUNIDAD VALENCIANA
Periodo: AÑOS 1988 - 2004

Nº ACCIDENTES

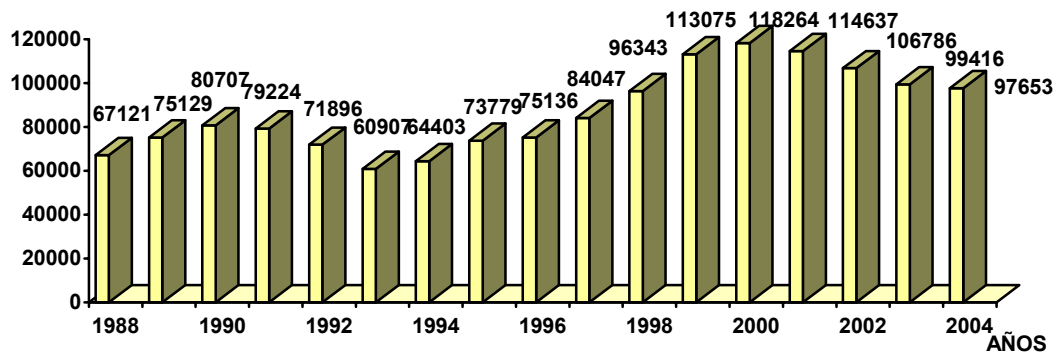

EVOLUCIÓN ACCIDENTES GRAVES EN JORNADA DE TRABAJO
Ámbito: COMUNIDAD VALENCIANA
Periodo: AÑOS 1988 - 2004

Nº ACCIDENTES

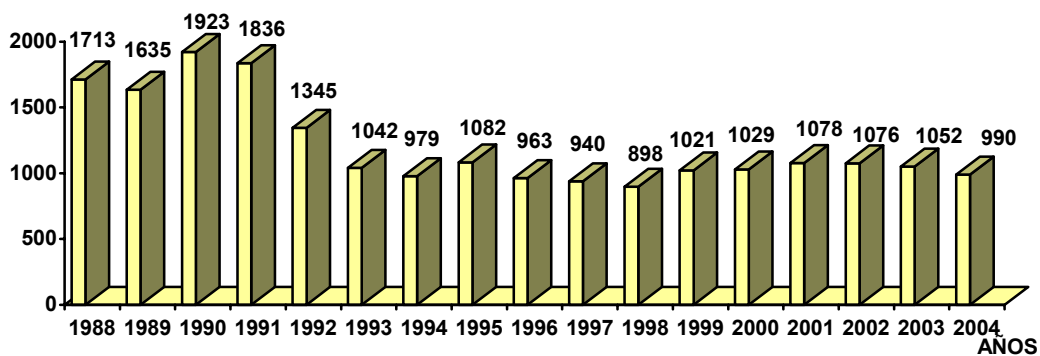

EVOLUCIÓN ACCIDENTES MORTALES EN JORNADA DE TRABAJO
Ámbito: COMUNIDAD VALENCIANA
Periodo: AÑOS 1988 - 2004

Nº ACCIDENTES

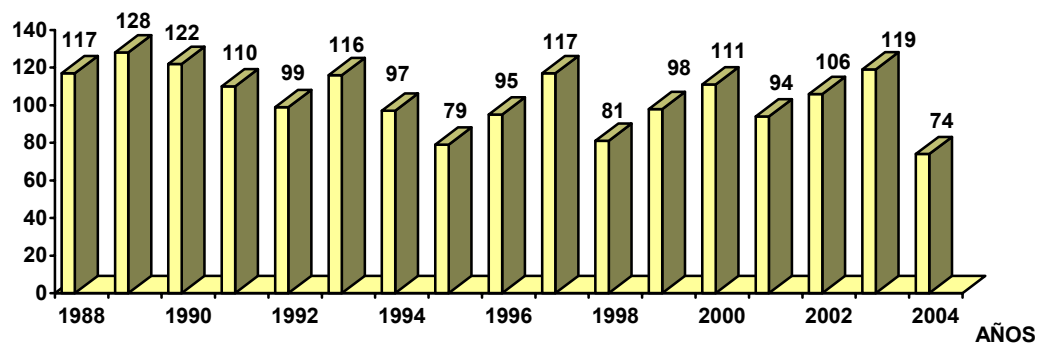

EVOLUCIÓN TOTAL ACCIDENTES EN JORNADA DE TRABAJO

Ambito: ALICANTE
Periodo: AÑOS 1988 - 2004

Nº ACCIDENTES

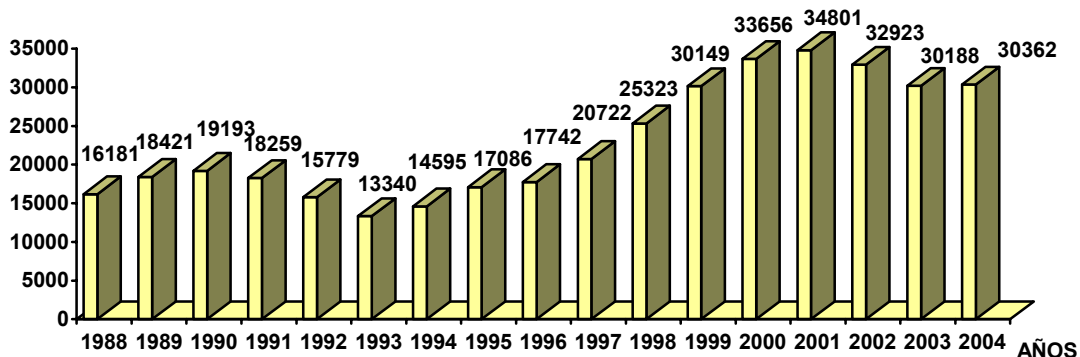

EVOLUCIÓN ACCIDENTES GRAVES EN JORNADA DE TRABAJO

Ambito: ALICANTE
Periodo: AÑOS 1988 - 2004

Nº ACCIDENTES

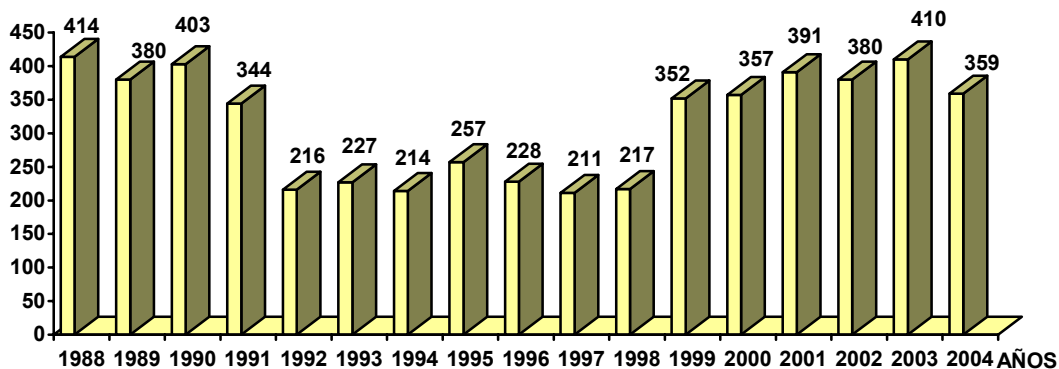

EVOLUCIÓN ACCIDENTES MORTALES EN JORNADA DE TRABAJO

Ambito: ALICANTE
Periodo: AÑOS 1988 - 2004

Nº ACCIDENTES

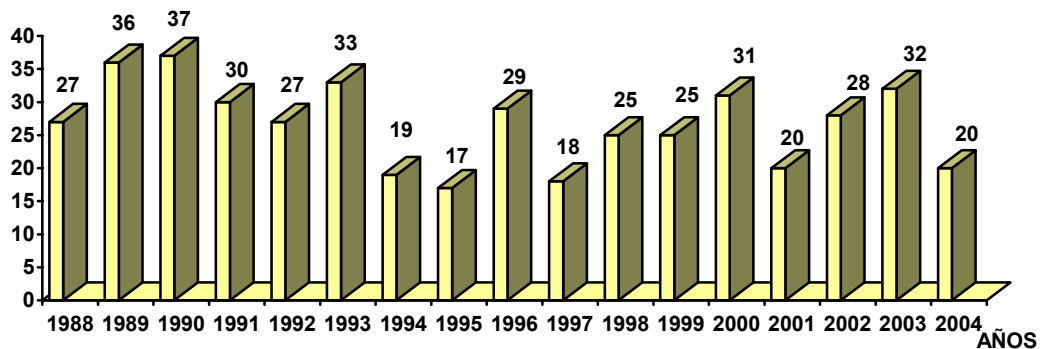

EVOLUCIÓN TOTAL ACCIDENTES EN JORNADA DE TRABAJO

Ambito: CASTELLÓN
Periodo: AÑOS 1988 - 2004

Nº ACCIDENTES

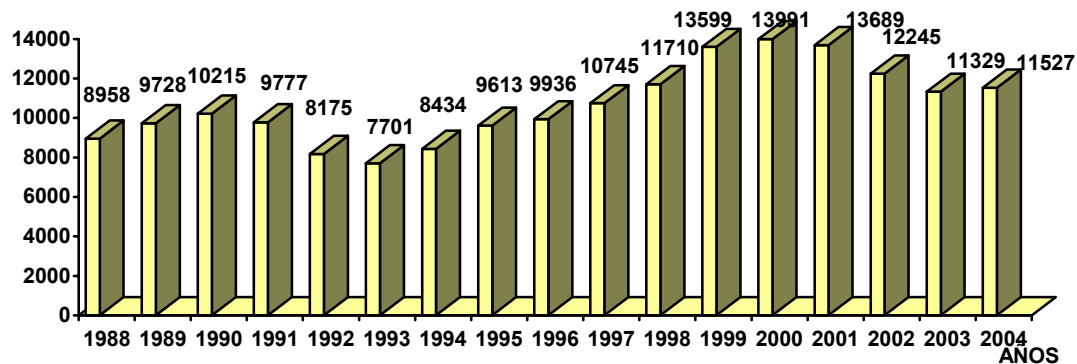

EVOLUCIÓN ACCIDENTES GRAVES EN JORNADA DE TRABAJO

Ambito: CASTELLÓN
Periodo: AÑOS 1988 - 2004

Nº ACCIDENTES

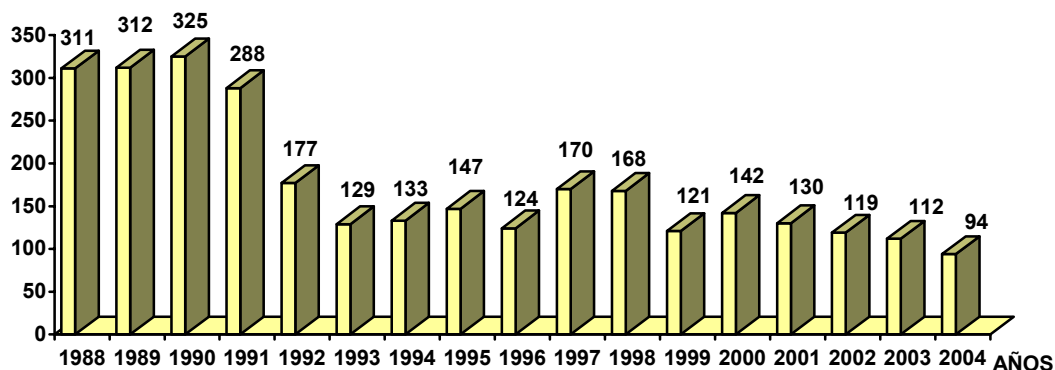

EVOLUCIÓN ACCIDENTES MORTALES EN JORNADA DE TRABAJO

Ambito: CASTELLÓN
Periodo: AÑOS 1988 - 2004

Nº ACCIDENTES

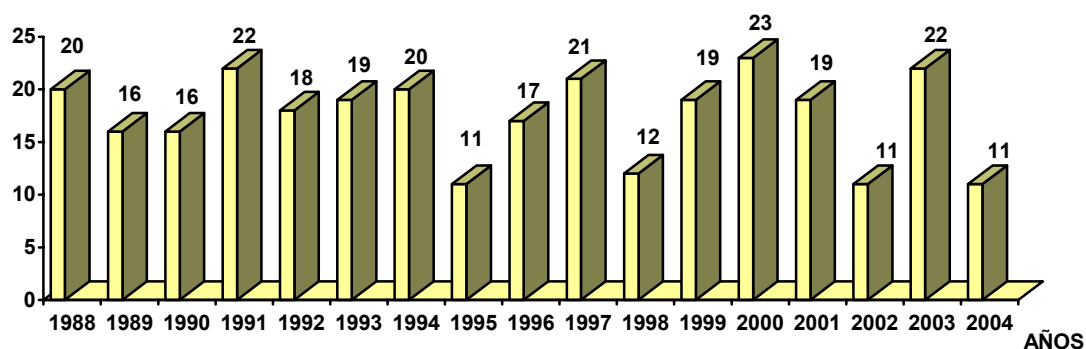

EVOLUCIÓN TOTAL ACCIDENTES EN JORNADA DE TRABAJO

Ambito: VALENCIA
Periodo: AÑOS 1988 - 2004

Nº ACCIDENTES

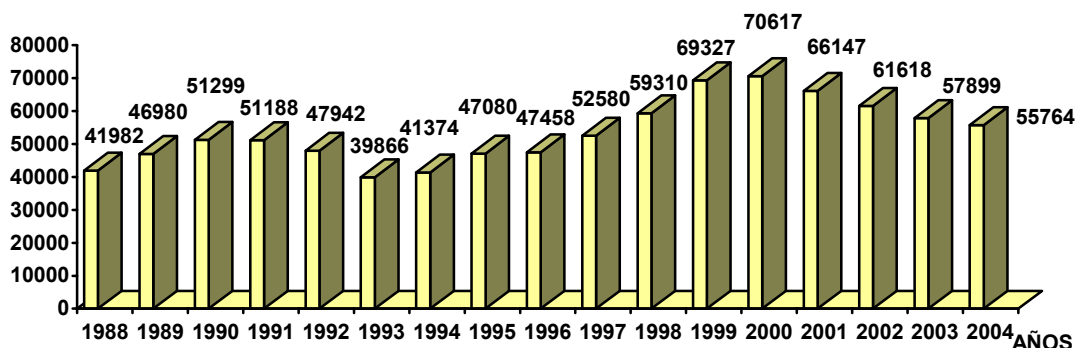

EVOLUCIÓN ACCIDENTES GRAVES EN JORNADA DE TRABAJO

Ambito: VALENCIA
Periodo: AÑOS 1988 - 2004

Nº ACCIDENTES

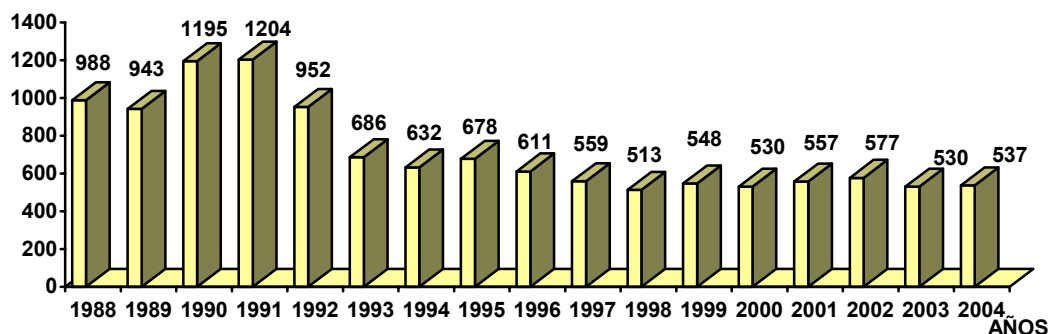

EVOLUCIÓN ACCIDENTES MORTALES EN JORNADA DE TRABAJO

Ambito: VALENCIA
Periodo: AÑOS 1988 - 2004

Nº ACCIDENTES

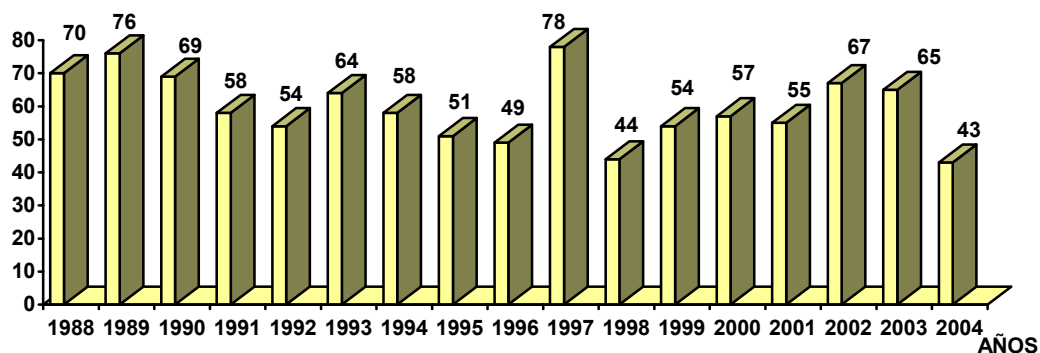

EVOLUCIÓN DE LA SINIESTRALIDAD POR SECTORES ECONÓMICOS
Ámbito: COMUNIDAD VALENCIANA

Periodo: AÑOS 2003 - 2004

	AGRICULTURA Y PESCA			INDUSTRIA			CONSTRUCCIÓN			SERVICIOS			TOTAL SECTORES		
	2003	2004		2003	2004		2003	2004		2003	2004		2003	2004	
	ACCTES.	ACCTES.	▲%	ACCTES.	ACCTES.	▲%	ACCTES.	ACCTES.	▲%	ACCTES.	ACCTES.	▲%	ACCTES.	ACCTES.	▲%
LEVES	4.490	4.708	4,9	26.736	27.625	3,3	25.873	25.287	-2,3	41.146	38.969	-5,3	98.245	96.589	-1,7
GRAVES	36	48	33,3	263	302	14,8	322	299	-7,1	431	341	-20,9	1.052	990	-5,9
MORTALES	1	0	-100,0	18	16	-11,1	37	22	-40,5	62	36	-41,9	118	74	-37,3
TOTALES	4.527	4.756	5,1	27.017	27.943	3,4	26.232	25.608	-2,4	41.639	39.346	-5,5	99.415	97.653	-1,8

EVOLUCIÓN DE LA SINIESTRALIDAD POR SECTORES ECONÓMICOS
 Ámbito: ALICANTE

Periodo: AÑOS 2003 - 2004

	AGRICULTURA Y PESCA			INDUSTRIA			CONSTRUCCIÓN			SERVICIOS			TOTAL SECTORES		
	2003	2004		2003	2004		2003	2004		2003	2004		2003	2004	
	ACCTES.	ACCTES.	▲%	ACCTES.	ACCTES.	▲%	ACCTES.	ACCTES.	▲%	ACCTES.	ACCTES.	▲%	ACCTES.	ACCTES.	▲%
LEVES	751	799	6,4	7.064	7.334	3,8	9.100	9.089	-0,1	12.831	12.761	-0,5	29.746	29.983	0,8
GRAVES	5	15	200,0	108	99	-8,3	130	128	-1,5	167	117	-29,9	410	359	-12,4
MORTALES	1	0	-100,0	5	4	-20,0	12	6	-50,0	14	10	-28,6	32	20	-37,5
TOTALES	757	814	7,5	7.177	7.437	3,6	9.242	9.223	-0,2	13.012	12.888	-1,0	30.188	30.362	0,6

EVOLUCIÓN DE LA SINIESTRALIDAD POR SECTORES ECONÓMICOS
 Ámbito: CASTELLÓN

Periodo: AÑOS 2003 - 2004

	AGRICULTURA Y PESCA			INDUSTRIA			CONSTRUCCIÓN			SERVICIOS			TOTAL SECTORES		
	2003	2004		2003	2004		2003	2004		2003	2004		2003	2004	
	ACCTES.	ACCTES.	▲%	ACCTES.	ACCTES.	▲%	ACCTES.	ACCTES.	▲%	ACCTES.	ACCTES.	▲%	ACCTES.	ACCTES.	▲%
LEVES	903	870	-3,7	3.688	4.020	9,0	2.707	2.767	2,2	3.897	3.765	-3,4	11.195	11.422	2,0
GRAVES	7	10	42,9	25	22	-12,0	42	30	-28,6	38	32	-15,8	112	94	-16,1
MORTALES	0	0	0,0	5	3	-40,0	7	2	-71,4	10	6	-40,0	22	11	-50,0
TOTALES	910	880	-3,3	3.718	4.045	8,8	2.756	2.799	1,6	3.945	3.803	-3,6	11.329	11.527	1,7

EVOLUCIÓN DE LA SINIESTRALIDAD POR SECTORES ECONÓMICOS
 Ámbito: VALENCIA

Periodo: AÑOS 2003 - 2004

	AGRICULTURA Y PESCA			INDUSTRIA			CONSTRUCCIÓN			SERVICIOS			TOTAL SECTORES		
	2003	2004		2003	2004		2003	2004		2003	2004		2003	2004	
	ACCTES.	ACCTES.	▲%	ACCTES.	ACCTES.	▲%	ACCTES.	ACCTES.	▲%	ACCTES.	ACCTES.	▲%	ACCTES.	ACCTES.	▲%
LEVES	2.836	3.039	7,2	15.984	16.271	1,8	14.066	13.431	-4,5	24.418	22.443	-8,1	57.304	55.184	-3,7
GRAVES	24	23	-4,2	130	181	39,2	150	141	-6,0	226	192	-15,0	530	537	1,3
MORTALES	0	0	0,0	8	9	12,5	18	14	-22,2	38	20	-47,4	64	43	-32,8
TOTALES	2.860	3.062	7,1	16.122	16.461	2,1	14.234	13.586	-4,6	24.682	22.655	-8,2	57.898	55.764	-3,7

ACTIVIDADES CON MAYOR N° DE ACCIDENTES EN JORNADA DE TRABAJO

Ambito: COMUNIDAD VALENCIANA

Periodo: AÑO 2004

N° ORDEN	ACTIVIDAD ECONÓMICA	N° ACCIDENTES	%	ACUMULADOS	
				N° ACCIDENTES	%
1	45.- Construcción	25.608	26,2	25.608	26,2
2	51.- Comercio al por mayor	6.396	6,5		
3	52.- Comercio al por menor	5.588	5,7		
4	55.- Hostelería	4.401	4,5		
5	26.- Fab. Productos minerales no metálicos	4.358	4,5	46.351	47,5
6	01.- Agricultura, ganadería, caza	4.104	4,2		
7	28.- Fab. Productos metálicos	3.931	4,0		
8	60.- Transporte terrestre	3.562	3,6		
9	15.- Ind. Product. Aliment. Bebidas	3.439	3,5		
10	75.- Administración Pública. Defensa	3.424	3,5	64.811	66,4

RESTO ACTIVIDADES	32.842	33,6
--------------------------	---------------	-------------

TOTAL	97.653	100,0
--------------	---------------	--------------

ACTIVIDADES CON MAYOR N° DE ACCIDENTES EN JORNADA DE TRABAJO

Ambito: ALICANTE

Periodo: AÑO 2004

Nº ORDEN	ACTIVIDAD ECONÓMICA	Nº ACCIDENTES	%	ACUMULADOS	
				Nº ACCIDENTES	%
1	45.- Construcción	9.223	30,4	9.223	30,4
2	52.- Comercio al por menor	1.934	6,4		
3	55.- Hostelería	1.856	6,1		
4	51.- Comercio al por mayor	1.472	4,8		
5	26.- Fab. otros productos minerales no metálicos	1.311	4,3	15.796	52,0
6	75.- Administración Pública	1.226	4,0		
7	60.- Transporte terrestre	1.032	3,4		
8	85.- Actividades Sanitarias-Veterinarias	1.016	3,3		
9	74.- Otras actividades empresariales	863	2,8		
10	28.- Fabricación productos metálicos	827	2,7	20.760	68,4

RESTO ACTIVIDADES	9.602	31,6
--------------------------	--------------	-------------

TOTAL	30.362	100,0
--------------	---------------	--------------

ACTIVIDADES CON MAYOR N° DE ACCIDENTES EN JORNADA DE TRABAJO

Ambito: CASTELLÓN

Periodo: AÑO 2004

Nº ORDEN	ACTIVIDAD ECONÓMICA	Nº ACCIDENTES	%	ACUMULADOS	
				Nº ACCIDENTES	%
1	45.- Construcción	2.799	24,3	2.799	24,3
2	26.- Fab. Productos minerales	1.817	15,8		
3	51.- Comercio al por mayor	918	8,0		
4	01.- Agricultura, ganadería, caza y servicios	749	6,5	6.283	54,5
5	52.- Comercio al por menor	535	4,6		
6	55.- Hostelería	466	4,0		
7	36.- Fab. muebles y manufact.	345	3,0		
8	60.- Transporte terrestre	328	2,8		
9	28.- Fab. Productos metálicos	319	2,8		
10	74.- Otras actividad empresariales	310	2,7	8.586	74,5

RESTO ACTIVIDADES	2.941	25,5
-------------------	-------	------

TOTAL	11.527	100,0
-------	--------	-------

seguretat i higiene en el treball

ACTIVIDADES CON MAYOR N° DE ACCIDENTES EN JORNADA DE TRABAJO

Ambito: VALENCIA

Periodo: AÑO 2004

N° ORDEN	ACTIVIDAD ECONÓMICA	N° ACCIDENTES	%	ACUMULADOS	
				N° ACCIDENTES	%
1	45.- Construcción	13.586	24,4	13.586	24,4
2	51.- Comercio al por mayor	4.006	7,2		
3	52.- Comercio al por menor	3.119	5,6		
4	28.- Fab. Productos metálicos	2.785	5,0		
5	01.- Agricultura, ganadería, caza	2.699	4,8	26.195	47,0
6	15.- Ind.Product aliment. Bebidas	2.517	4,5		
7	60.- Transporte terrestre	2.202	3,9		
8	74.- Otras actividad empresariales	2.108	3,8		
9	55.- Hostelería	2.079	3,7		
10	75.- Administración Pública. Defensa	1.889	3,4	36.990	66,3

RESTO ACTIVIDADES	18.774	33,7
-------------------	--------	------

TOTAL	55.764	100,0
-------	--------	-------